Издается с 1933 года.

Газета Ивдельского городского округа. 12+

СЕВЕРНАЯ ЗВЕЗДА

№ 33 (9714) СРЕДА, 28 июля 2021 г.

Свободная цена.

АНОНСЫ

«Губернатор спасает агрокомплекс области от солнечного удара»

Аномальная жара уничтожила часть будущего урожая в 39 муниципалитетах Свердловской области.

Стр. 2

«Робототехника для всех желающих»

Отвечаем на вопрос нашей читательницы о том, кто получит возможность обучаться в «Точке роста».

Стр. 5

«Первый этап благоустройства набережной»

О ходе ремонтных работ по благоустройству левобережья реки Ивдель.

Стр.6

1 АВГУСТА – ДЕНЬ ЖЕЛЕЗНОДОРОЖНИКА

35 лет на железной дороге

Сергей Александрович Малюгин **в 2018 году вышел на заслуженный отдых. 35 лет трудовой биографии отдано им депо станции Ивдель-1. За эти 35 лет многие приходили и уходили, поработав помощником машиниста тепловоза и не успев освоить профессию машиниста, много раз слышал от товарищей по работе: *«Да зачем мне это нужно, буду другую работу искать!»*. А он оставался, потому что любил свою профессию и придерживался установки: *«Работать везде надо»*.**

С. А. Малюгин в кабине тепловоза

До призыва в армию ***Сергей***, тогда еще молодой парень, работал связистом, в армии тоже имел дело со связью. Когда демобилизовался, уже точно знал: эта профессия ему не нравится. Поехал в Нижний Тагил навестить друга, который работал машинистом электровоза. Результатом дружеской беседы стало поступление в Нижне-Тагильское профессиональное училище № 70 на специальность «помощник машиниста тепловоза». После окончания учебы вернулся в родной город Ивдель, где жил, учился в школе № 1, начинал трудовую биографию. Теперь его местом работы стало депо станции Ивдель-1.

Молодого помощника машиниста на новом месте встретил большой коллектив – 150 человек. Жизнь на станции кипела, машинисты водили поезда до станции Конда, железная дорога содержала большую социальную сферу в поселке. Для ***Сергея Александровича*** настало время повышать свой профессиональный уровень. В городе Екатеринбурге он выучился на машиниста тепловоза, стал самостоятельно водить поезда. Потом пришли 90-е годы и с ними большие перемены и не всегда к лучшему. На целых 10 лет приходится забыть о профессии машиниста и снова стать помощником. Стоявший восьмым на очереди на жилье, ***Сергей Александрович*** так его и не успел получить – началась другая эпоха, где железная дорога своих сотрудников квартирами уже не обеспечивала. Жили железнодорожники в двухэтажных деревянных домах, ***семье Малюгиных*** пришлось пережить пожар. Переселились временно в общежитие. Все же руководство депо помогло решить жилищную проблему, выделило квартиру в здании бывшей школы. И вот уже много лет ***С. А. Малюгин*** пилит, строгает, работает со слесарным и другим инструментом, чтобы сделать свое жилье наиболее комфортным и устранить постоянно возникающие то тут, то там неполадки в квартире – бывшей школе ведь уже много лет.

Пролетели лихие годы, жизнь стала налаживаться, ***Сергей Александрович*** снова стал работать машинистом, водил пассажирские поезда до Приобья. Менялось все, менялась и сама техника. Бывало, на улице минус 46, в кабине тепловоза - минус 20. Во время маневров ничего сделать нельзя, приходится терпеть. А теперь в современных тепловозах и утепление, и чайник, и холодильник. И очень важно – не слышно шума, жуткого свиста дизеля.

В каждой работе – свои сложности. Допустим, во время рейса на линии произошла поломка тепловоза. У машиниста есть десять минут, чтобы определить, что за поломка и по возможности устранить. Через десять минут на голову машиниста обрушится целая лавина упреков, угроз и ругательств. Поэтому нужно во что бы то ни стало уложиться в эти десять минут и обязательно дотянуть до станции, иначе последствия будут крайне тяжелыми. И все же, кроме аварии на станции Ивдель-2, не повлекшей за собой особых последствий, каких-то катастрофических случаев на ивдельском участке дороги за 35 лет работы в депо ***Сергей Александрович*** не помнит. Соблюдение техники безопасности на железной дороге безукоризненно.

Семью Малюгиных вполне можно назвать железнодорожной династией. Кроме папы-машиниста, в семье была мама-дежурная по станции (сейчас, правда, у нее другая работа), дочь ***Екатерина***, живущая с семьей в Екатеринбурге - дежурная по станции. Зять ***Иван*** - поездной диспетчер. А вот их сыночек ***Марк*** пока еще мал, но кто знает, может и он выберет себе профессию железнодорожника. Взрослый сын ***Сергей*** живет в Серове. Поначалу он тоже хотел связать свою жизнь с железной дорогой, учился в университете путей сообщения, но честно признал – эта профессия не для него, поэтому стать железнодорожником отказался.

На сегодняшний день всего 2 пассажирских поезда водят ивдельские машинисты: «Ивдель - Алябьево» и «Серов - Приобье». Не лишним будет пожелать накануне профессионального праздника, Дня железнодорожника, всем тем, кто водит поезда, и тем, кто водил их много лет, да и всем работникам железнодорожного транспорта, чтобы работа была им в радость, здоровье не подводило, а для нас, пассажиров, передвижение в поездах становилось все быстрее и комфортнее!

Наталья СОКОЛОВА.
Фото из архива семьи.

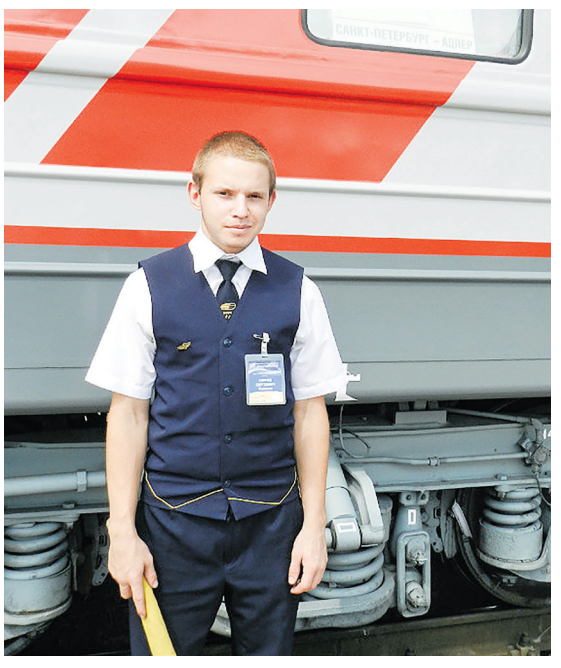

Сын Сергей

Супруги Малюгины

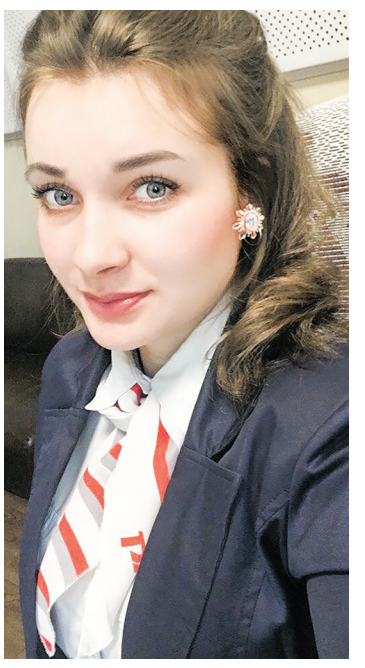

Дочь Екатерина

19 сентября 2021

ЕДИНЫЙ ДЕНЬ ГОЛОСОВАНИЯ

- Выборы депутатов Государственной Думы Федерального Собрания РФ 8 созыва
- Выборы депутатов Законодательного Собрания Свердловской области
- Выборы депутатов Думы Ивдельского городского округа 7 созыва

1 АВГУСТА
ДЕНЬ ЖЕЛЕЗНОДОРОЖНИКА

Уважаемые работники и ветераны железнодорожного транспорта! Примите искренние поздравления с профессиональным праздником!

Своим трудом вы вносите большой вклад в обеспечение потребностей Ивдельского округа и региона в грузовых и пассажирских перевозках.

Эффективность работы железных дорог обеспечивается в первую очередь высококвалифицированным трудом всех тружеников стальных магистралей.

Уверен, что славные трудовые традиции, заложенные ветеранами отрасли, а также ваш высокий профессионализм, самоотверженный труд и ответственное отношение к делу откроют новые возможности и послужат крепкой основой для развития экономики округа.

Поздравляю всех, кто связал свою судьбу с железной дорогой, с праздником! Желаю вам и вашим близким крепкого здоровья, счастья и семейного благополучия!

Глава Ивдельского городского округа
В. Д. МИХЕЛЬ

Дорогие железнодорожники, ветераны отрасли! Сердечно поздравляю вас с профессиональным праздником – Днём железнодорожника!

Железнодорожники – народ трудолюбивый и инициативный, добросовестный и энергичный, не боящийся трудностей и уверенно смотрящий в будущее.

Спасибо вам за преданность выбранному делу, которое требует большой ответственности, дисциплины и самоотдачи, за вашу самоотверженность и мастерство, которые позволяют вам успешно решать стоящие перед вами задачи, обеспечивать стабильную и эффективную работу железнодорожного транспорта.

Желаю вам дальнейших трудовых достижений, достойных условий труда, роста благосостояния, жизненного оптимизма, уверенности в своих силах, крепкого здоровья! Гладких вам путей, высоких скоростей, и пусть зеленый сигнал семафора светит вам на протяжении всего жизненного пути!

Председатель
Думы Ивдельского городского округа
Т. В. КУЗЬМИНА

РАБОЧАЯ ПОЕЗДКА

Губернатор спасает агрокомплекс области от «солнечного удара»

Евгений Куйвашев **ввёл режим чрезвычайной ситуации регионального характера в 39 муниципалитетах Свердловской области, пострадавших из-за засухи. Это в основном аграрные территории, где аномальная жара уничтожила часть будущего урожая. О своём решении глава региона объявил 22 июля после рабочей поездки в Белоярский район, где он пообщался с сельхозтоваропроизводителями на территории агропромышленного комбината «Белореченский», осмотрел поля и лично оценил ситуацию.**

Предприятие, как и многие другие в Свердловской области, уже считает потери, которые понесёт из-за небывалой жары, которая пришла на Средний Урал ещё в мае.

«По нашему сельскому хозяйству нанесён настоящий солнечный удар. Земля неделями стояла без спасительной влаги. Больше десяти лет не было ничего подобного. Ситуация крайне тревожная. И даже если до конца лета установится нормальная погода, запланированных объёмов уже не собрать. Ко мне обратились главы муниципалитетов и руководители более 200 сельхозпредприятий. Ориентировочная сумма ущерба у них оценивается в 4,7 миллиарда рублей. Я дал поручение министру АПК – просчитать точную сумму. После этого мы сможем заявиться на федеральную поддержку для наших аграриев. Также я поручил министерству проработать вопрос по вводу режима ЧС регионального характера», — сказал ***Евгений Куйвашев***.

Он добавил, что почти четверть планируемых объемов заготовки зерна, овощей, кормов для скота в регионе сельхозтоваропроизводители уже потеряли, поэтому задача сегодня — помочь предприятиям, от которых зависит, будут ли доступными уральцам местные продукты.

Ввод режима ЧС в Свердловской области закрепляется распоряжением губернатора. Такая мера, помимо заявки на федеральную поддержку, позволит аграриям избежать штрафов — возврата бюджетных субсидий из-за низкого урожая. После подписания документа министр АПК и потребительского рынка ***Артём Бахтерев*** займётся подготовкой пакета документов на федеральный уровень об оказании помощи свердловским сельхозпроизводителям.

Мы провели опрос среди ивдельчан, чтобы узнать их мнение о сложившейся ситуации в аграрном секторе.

Ольга, 43 года:

– В этом году многие пострадали от солнышка. И рассчитывать на то, к чему стремились в начале сезона вряд ли придётся. Из-за засухи фермеры понесли большие потери. Особенно те, кто в своём хозяйстве имеет скот. Трава выгорела. Для животноводов – это трагедия. А потому помощь главы региона сельхозпроизводителям – это серьёзная поддержка. Это же замечательно, что на прилавках магазинов есть наше молоко. А значит будут и сметана, и творог, и другие молочные продукты. А если представить, что их вдруг не станет? Поскольку потеряны большие объёмы заготовки зерна, овощей, кормов для скота, то помощь губернатора очень важна, именно от неё зависит доступность для жителей области местной молочной продукции.

Михаил, 64 года:

– Предприятия сельхозпроизводителей уже подсчитывают потери из-за небывалой жары, которая пришла к нам еще в мае. Настоящий «солнечный удар» нанесён нашему сельскому хозяйству. Земля неделями простаивала без живительной влаги. Больше десяти лет не было подобных ситуаций, обстановка крайне тяжёлая. Думаю, даже если с сегодняшнего дня установится нормальная погода, запланированных объёмов уже всё равно не собрать.

Серьёзный и ответственный шаг навстречу аграриям делает губернатор, спасибо ему. Такая помощь будет принята с большим энтузиазмом. И фермеры наши будут уверены в том, что не зря были их труды, не всё потеряно с такой поддержкой.

Ирина, 34 года:

– Овощи и молочная продукция – один из основных потребительских рационов. Нехватка этих продуктов питания может пагубно отразиться на здоровье покупателей. А учитывая сегодняшнюю обстановку опасаться есть что. Картофель, морковь, лук, чеснок, капуста и другие овощи – без них невозможно представить обеденный стол. Молочная продукция тоже пользуется большим спросом, поэтому можно только догадываться к чему приведёт недостаток такого товара.

Сельхозработники обратились за помощью к главе региона и были услышаны. А значит, всё будет хорошо! Не может быть плохо, если руководитель способен слышать свой народ и прийти к нему на помощь по первому зову.

Отметим, что в числе муниципалитетов, на территории которых вводится такой режим, — Алапаевск, Ирбит, Богданович, Камышлов, Пышма, Ачит, Сысерть, Каменский городской округ и другие.

Елена БЕЛЫХ
(По информации Департамента информполитики)

ПОЧТА «СЗ»

Вопросы по Денежкино

В редакцию газеты «Северная звезда», через официальную страницу издания в социальной сети ВКонтакте, обратилась наша постоянная читательница, родственники которой проживают в поселке Денежкино Ивдельского городского округа с вопросами социальной направленности.

Женщину беспокоит отсутствие медицинского специалиста непосредственно в поселке Денежкино. Вместе с этим она отмечает, что необходимый специалист есть в соседнем населенном пункте Старая Сама, расположенном в двух километрах от Денежкино, но не знает, как туда добраться.

Также автор письма пишет, что в поселке нет аптеки и задает вопрос, как приобретать лекарства?

Кроме того, женщина жалуется на проблемы с электрическими сетями поселка. *«В Денежкино поменяли столбы и провода. Одна линия осталась со старыми проводами и столбами. На этой ветке проблема со светом, напряжения ни на что не хватает. Телевизор выключается, свет как будто со свечкой сидишь. Как можно решить этот вопрос?»*, – спрашивает она.

Все эти вопросы мы переадресовали в администрацию Ивдельского городского округа, где на поднятые в письме вопросы ответила заместитель главы округа ***Светлана Миронова***.

Как сообщила ***Светлана Николаевна,*** фельдшерско-акушерский пункт есть на Старой Саме, где работают фельдшер и медсестра. В Денежкино нет возможности открыть отдельный ФАП, там проживает 237 человек по прописке, а реально еще меньше –186. Сейчас главврач Ивдельской ЦРБ ***Алексей Баженов*** ведет работу по сохранению ФАПа в поселке Маслово. Фельдшер со Старой Самы выезжает на вызовы и в Денежкино. Кроме того, два раза в день между поселками ходит служебный транспорт местного предприятия, на котором можно доехать до ФАПа.

Открывать аптеку в Денежкино бизнесу не выгодно. Лекарства можно заказать через ФАП на Старой Саме, где также есть мини-аптека. Кроме того, в поселке Маслово есть большой аптечный пункт.

Что касается электрических сетей, ***Светлана Николаевна*** отметила, что работы по их замене в поселке Денежкино будут продолжены в следующем году.

ТВ программа со 2 по 8 августа

ПОНЕДЕЛЬНИК, 2 АВГУСТА

ПЕРВЫЙ

05.00 Доброе утро
09.00, 03.00 Новости
09.25 Жить здорово! 16+
10.20 Игры XXXII Олимпиады 2020 г. в Токио. Волейбол. Женщины. Россия - Турция. Велоспорт. Трек. Женщины. Финал. Командный спринт. Греко-римская борьба. Финалы
18.00, 00.20 Время покажет 16+
20.00 Пусть говорят 16+
21.00 Время
21.30 Т/с "ГАДАЛКА" 16+
23.35 Я - десант! 12+
02.00 Дневник игр XXXII Олимпиады 2020 г. в Токио 0+
03.05 Модный приговор 6+
03.55 Мужское / Женское 16+

РОССИЯ 1

05.00 XXXII Летние Олимпийские игры в Токио. Лёгкая атлетика
07.55 Утро России
09.00, 21.05 Вести. Местное время
09.30 О самом главном 12+
10.30 XXXII Летние Олимпийские игры в Токио. Гандбол. Женщины. Россия-Испания
12.00, 17.00, 20.00 Вести
12.30 Судьба человека с Борисом Корчевниковым 12+
13.35, 18.40 60 минут 12+
15.00 XXXII Летние Олимпийские игры в Токио. Стрельба. Винтовка из 3-х положений. Мужчины. Пляжный волейбол. 1/8 финала. Финал
15.50 Т/с "ДУЭТ ПО ПРАВУ" 12+
17.15 Андрей Малахов. Прямой эфир 16+
21.20 Т/с "ОТРАЖЕНИЕ ЗВЕЗДЫ" 12+
01.15 Т/с "ПРЕСТУПЛЕНИЕ" 16+
03.00 XXXII Летние Олимпийские игры в Токио. Синхронное плавание. Дуэты. Произвольная программа

МАТЧ-ТВ

08.00, 10.20, 19.50, 21.25 Новости
08.05, 18.00, 20.45, 00.00 Все на Матч! Прямой эфир
10.25 XXXII Летние Олимпийские игры. Стрельба. Пистолет. Мужчины. Финал. Прямая трансляция
11.15 XXXII Летние Олимпийские игры. Прыжки в воду. Трамплин 3 м. Мужчины. Прямая трансляция
12.55 XXXII Летние Олимпийские игры. Спортивная гимнастика. Финалы в отдельных видах.
15.25 XXXII Летние Олимпийские игры. Легкая атлетика. Финалы. Прямая трансляция
18.40 Специальный репортаж 12+
19.00 XXXII Летние Олимпийские игры. Пляжный волейбол. 1/8 финала 0+
19.55 XXXII Летние Олимпийские игры. Стрельба. Пистолет. Мужчины. Финал 0+
21.30 XXXII Летние Олимпийские игры. Спортивная гимнастика. Финалы в отдельных видах 0+
01.00 XXXII Летние Олимпийские игры. Легкая атлетика. Финалы 0+
02.00 Новости 0+
02.05 XXXII Летние Олимпийские игры. Борьба. Финал 0+
02.35 XXXII Летние Олимпийские игры. Синхронное плавание. Дуэты. Произвольная программа 0+
03.45 XXXII Летние Олимпийские игры. Велоспорт. Трек 0+
04.55 XXXII Летние Олимпийские игры. Пляжный волейбол. Женщины. 1/4 финала.
06.55 XXXII Летние Олимпийские игры. Борьба. Прямая трансляция

НТВ

04.55 Т/с "ЛЕСНИК" 16+
06.30 Утро. Самое лучшее 16+
08.00, 10.00, 13.00, 16.00, 19.00, 22.50 Сегодня
08.20, 10.20 Х/ф "МОРСКИЕ ДЬЯВОЛЫ" 16+
11.20 Т/с "КРАСНАЯ ЗОНА" 12+
13.20 Чрезвычайное происшествие 16+
14.00 Место встречи 16+
16.20, 19.40 Т/с "ШЕФ" 16+
23.05 Т/с "ДЕСАНТ ЕСТЬ ДЕСАНТ" 16+
02.40 Т/с "АДВОКАТ" 16+

РОССИЯ К

06.30 Пешком... 12+
07.00 Легенды мирового кино 12+
07.30, 21.55 Д/ф "Третий командующий. Иван Затевахин" 12+
08.30 Д/ф "Леонардо. Пять веков спустя" 12+
10.00, 15.00, 19.30, 23.45 Новости культуры 16+
10.15 Эрмитаж 12+
10.45 Александр Солженицын. Вехи пути 12+
11.30 Линия жизни 12+
12.25 Спектакль "Балалайкин и Ко" 12+
14.30 Д/ф "Испания. Тортоса" 12+
15.05, 22.50 Д/с "Восход цивилизации" 12+
16.00 Х/ф "СЛЕДСТВИЕ ВЕДУТ ЗНАТОКИ" 0+
17.40 Д/ф "Три тайны адвоката Плевако" 12+
18.05, 01.10 Международный фестиваль "Кремль музыкальный" 12+
18.50, 01.50 Д/ф "Пять цветов времени Игоря Спасского" 12+
19.45 Д/ф "Страсти по Щедрину" 12+
20.50 Х/ф "ЧЕЛОВЕК В ПРОХОДНОМ ДВОРЕ" 12+
00.05 Т/с "ШАХЕРЕЗАДА" 12+
02.30 Жизнь замечательных идей 12+

РЕН-ТВ

05.00 Территория заблуждений с Игорем Прокопенко 16+
06.00 Документальный проект 16+
07.00 С бодрым утром! 16+
08.30, 12.30, 16.30, 19.30, 23.00 Новости 16+
09.00 Д/ф "Засекреченные списки" 16+
11.00 Как устроен мир с Тимофеем Баженовым 16+
12.00, 16.00, 19.00 112 16+
13.00 Загадки человечества с Олегом Шишкиным 16+
14.00 Невероятно интересные истории 16+
15.00 Документальный спецпроект 16+
17.00, 04.05 Тайны Чапман 16+
18.00 Самые шокирующие гипотезы 16+
20.00 Х/ф "ЖАЖДА СКОРОСТИ" 16+
22.35 Водить по-русски 16+
23.30 Неизвестная история 16+
00.30 Х/ф "БАГРОВЫЙ ПРИЛИВ" 16+
02.35 Х/ф "ТРАНС" 16+

ТВ3

06.00 Мультфильмы 0+
09.30, 10.05, 10.40, 11.15, 17.25, 18.00, 18.35, 19.10, 19.45 Т/с "СЛЕПАЯ" 16+
11.50 Т/с "ЗНАКИ СУДЬБЫ" 16+
12.25, 13.00, 13.35, 14.10, 15.45, 16.20, 16.55 Т/с "ГАДАЛКА" 16+
14.40 Мистические истории 16+
20.20, 21.15, 22.10 Т/с "СВЕРХЪЕСТЕСТВЕННОЕ" 16+
23.00 Х/ф "ПАРФЮМЕР. ИСТОРИЯ ОДНОГО УБИЙЦЫ" 16+
02.00 Полиция Майами 18+
04.00, 04.45, 05.30 Тайные знаки 16+

СТС

06.00, 05.50 Ералаш 0+
06.10 М/с "Фиксики" 0+
06.25, 01.25 Х/ф "НАЙДИ КЛЮЧ" 12+
08.00 Т/с "ПАПА В ДЕКРЕТЕ" 16+
08.20 Шоу "Уральских пельменей" 16+
08.55 М/ф "Кот в сапогах" 0+
10.35 Х/ф "ЗОЛУШКА" 6+
12.40 Х/ф "ПОВЕЛИТЕЛЬ СТИХИЙ" 0+
14.40 Х/ф "ВАРКРАФТ" 16+
17.05, 18.35, 19.30 Т/с "ПАПИК 2" 16+
20.15 Х/ф "ЧЕРЕПАШКИ-НИНДЗЯ" 16+
22.15 Х/ф "ЧЕРЕПАШКИ-НИНДЗЯ 2"
00.25 Т/с "СТОРИЗ" 16+
02.55 Х/ф "ПОЕЗДКА В АМЕРИКУ" 0+
04.40 6 кадров 16+
05.00 Мультфильмы 0+

ТНТ

07.00 Битва экстрасенсов 16+
08.30, 09.00, 09.30, 10.00, 10.30, 11.00, 11.30, 12.00, 12.30, 18.00, 18.30, 19.00, 19.30 Т/с "САШАТАНЯ" 16+
13.00, 13.30, 14.00, 14.30 Т/с "ИНТЕРНЫ" 16+
15.00, 15.30, 16.00, 16.30, 17.00, 17.30 Т/с "УНИВЕР. НОВАЯ ОБЩАГА" 16+
20.00, 20.30 Т/с "ОЛЬГА" 16+
21.00 Комеди Клаб 16+
22.00 Где логика? 16+
23.00 Stand up 16+
00.00 Т/с "ИЗМЕНЫ" 16+
00.55 Такое кино! 16+
01.20, 02.15 Импровизация 16+
03.05 Comedy Баттл 16+
04.00, 05.15, 06.05 Открытый микрофон 16+

ЗВЕЗДА

06.00 Д/ф "ВДВ. Жизнь десантника" 12+
06.35, 07.20 Легенды армии с Александром Маршалом 12+
07.50, 09.20 Х/ф "В ЗОНЕ ОСОБОГО ВНИМАНИЯ" 0+
09.00, 13.00, 18.00, 21.15 Новости дня
10.05, 13.15 Т/с "БАТЯ" 16+
18.20 Д/с "Сделано в СССР" 6+
18.50 Д/с "История ВДВ" 12+
19.35, 20.25 Д/с "Загадки века с Сергеем Медведевым" 12+
21.25 Открытый эфир 12+
22.45 Х/ф "ФЕЙЕРВЕРК" 12+
00.40 Х/ф "ИХ ЗНАЛИ ТОЛЬКО В ЛИЦО" 12+
02.10 Т/с "НИРО ВУЛЬФ И АРЧИ ГУДВИН" 12+
05.35 Д/с "Москва фронту" 12+

ПЯТЫЙ

05.00, 09.00, 13.00, 17.30, 03.15 Известия 16+
05.40, 06.20, 07.10, 08.05 Последний день 16+
09.25, 10.20, 11.20, 12.15, 13.25, 13.40, 14.35, 15.35, 16.30 Х/ф "БРАТ ЗА БРАТА-3" 16+
17.45, 18.40 Т/с "МОРСКИЕ ДЬЯВОЛЫ. СУДЬБЫ" 16+
19.40, 20.35, 21.25, 22.20, 00.30 Т/с "СЛЕД" 16+
23.10 Т/с "СВОИ-2" 16+
00.00 Известия. Итоговый выпуск 16+
01.15, 02.50, 03.25, 03.55, 04.20 Т/с "ДЕТЕКТИВЫ" 16+
01.55 Т/с "ПРОКУРОРСКАЯ ПРОВЕРКА" 16+

ТВЦ

06.00 Настроение
08.10 Х/ф "Я ОБЪЯВЛЯЮ ВАМ ВОЙНУ" 12+
10.00 Д/ф "Вадим Спиридонов. Я уйду в 47" 12+
10.55 Х/ф "ЧЕЛОВЕК-АМФИБИЯ" 12+
11.30, 14.30, 17.50, 22.00 События
11.50 Х/ф "ОТЕЦ БРАУН" 16+
13.40, 05.20 Мой герой. Ксения Кутепова 12+
14.50 Город новостей
15.05, 02.10 Х/ф "ТРИ В ОДНОМ-5" 12+
17.00 Д/ф "Битва за наследство" 12+
18.15 Х/ф "КОГДА-НИБУДЬ НАСТУПИТ ЗАВТРА" 12+
22.35 Истории спасения. Наркоз для гранаты 16+
23.05 Знак качества 16+
00.00 Петровка, 38 16+
00.15 Д/ф "Борис Хмельницкий. Одинокий Донжуан" 16+
01.05 90-е. Уроки пластики 16+
01.45 Осторожно, мошенники! 16+
03.45 Смех с доставкой на дом 12+
04.35 Д/ф "Римма и Леонид Марковы. На весах судьбы" 12+

ОТВ

06.00, 07.30, 13.00, 19.00, 21.00, 23.20, 02.00 Новости ТАУ 9 1/2 16+
07.00, 08.55, 12.10, 12.35, 14.45, 16.45, 17.25 Погода на ОТВ 6+
07.05 Поехали по Уралу. Арти 12+
07.20 Новости ТМК 16+
08.30 Легенды музыки 12+
09.00, 15.10 Х/ф "КОРОЛЕВА МАРГО" 12+
10.35, 22.30 Т/с "ТРИ МУШКЕТЕРА" 12+
11.25, 14.00 Х/ф "ТАКАЯ ОБЫЧНАЯ ЖИЗНЬ" 16+
12.15, 17.00 Домашние заготовки 12+
12.40 Прокуратура. На страже закона 16+
14.50 О личном и наличном 12+
16.50, 20.30, 03.30, 04.30, 05.30, 20.00, 22.00, 03.00, 04.00, 05.00 События 16+
17.30 Рецепт 16+
18.00, 00.40 Навигатор 12+
20.40, 00.20, 01.40, 03.40, 04.40, 05.40 Патрульный участок 16+

ДОМАШНИЙ

08.30, 08.20 6 кадров 16+
08.55, 04.05 Д/с "Реальная мистика" 16+
09.55 По делам несовершеннолетних 16+
11.30 Давай разведёмся! 16+
12.35, 06.40 Тест на отцовство 16+
14.45, 05.50 Д/с "Понять. Простить" 16+
15.55, 05.00 Д/с "Порча" 16+
16.25, 05.25 Д/с "Знахарка" 16+
17.00 Мачеха 16+
21.00 Х/ф "ОТДАЙ МОЮ МЕЧТУ" 16+
01.05 Х/ф "ДЫШИ СО МНОЙ" 16+

РУССКИЙ РОМАН

10.25, 04.20 Х/ф "БЕРЕГА" 12+
13.30, 07.05 Х/ф "ДОМИК У РЕКИ" 12+
16.50 Х/ф "АЛЛА В ПОИСКАХ АЛЛЫ" 12+
18.25 Х/ф "УЧИТЕЛЬ МУЗЫКИ" 12+
20.00 Х/ф "КАПЛЯ СВЕТА" 16+
23.10 Х/ф "НАЙТИ МУЖА ДАРЬЕ КЛИМОВОЙ" 12+
02.50 Х/ф "СЫН" 16+

РОДНОЕ КИНО

02.15 Х/ф "ИТАЛЬЯНЕЦ" 12+
04.10 Х/ф "КЛЮЧ БЕЗ ПРАВА ПЕРЕДАЧИ" 0+
06.25 Х/ф "ТЮРЕМНЫЙ РОМАНС" 16+
08.10 Х/ф "ЗОЛОТАЯ РЕЧКА" 0+
10.00, 12.35 Х/ф "ПРИКЛЮЧЕНИЯ ПРИНЦА ФЛОРИЗЕЛЯ" 12+
11.20 Х/ф "ПРИКЛЮЧЕНИЯ ПРИНЦА ФЛОРИЗЕЛЯ" 6+
13.50 Х/ф "МОРДАШКА" 12+
15.35 Х/ф "ПОГРАНИЧНЫЙ ПЕС АЛЫЙ" 0+
16.50 Х/ф "СЕСТРЫ" 16+
18.25, 19.40 Х/ф "НЕБЕСНЫЕ ЛАСТОЧКИ" 0+
21.00 Х/ф "РОССИЯ МОЛОДАЯ. МОРСКОГО ДЕЛА СТАРАТЕЛИ" 12+
22.15 Х/ф "РОССИЯ МОЛОДАЯ. МУЖАНИЕ" 12+
23.30 Х/ф "МАМА" 16+
01.25 Х/ф "ЗДРАВСТВУЙТЕ, МЫ ВАША КРЫША!" 12+

ПОБЕДА

00.10 Х/ф "СОЛДАТИК" 16+
01.30 Х/ф "РОДИНА ИЛИ СМЕРТЬ" 12+
03.00 Х/ф "ЖИВИ И ПОМНИ" 16+
04.40 Д/ф "Оборона Севастополя" 12+
05.30, 23.00 Путь к Победе 16+
06.30 Х/ф "ЭКИПАЖ МАШИНЫ БОЕВОЙ" 12+
07.40 Х/ф "РУБЕЖ" 12+
09.20 Х/ф "ЕДИНИЧКА" 12+
11.10 Х/ф "28 ПАНФИЛОВЦЕВ" 12+
13.00 Т/с "ПО ЗАКОНАМ ВОЕННОГО ВРЕМЕНИ" 12+
18.30 Т/с "ПАЛАЧ" 16+

ВТОРНИК, 3 АВГУСТА

ПЕРВЫЙ

05.00 Доброе утро
09.00, 14.00, 03.00 Новости
09.05 Жить здорово! 16+
10.00 Игры XXXII Олимпиады 2020 г. в Токио. Прыжки в воду. Мужчины
12.55, 03.05 Модный приговор 6+
14.15 Игры XXXII Олимпиады 2020 г. в Токио. Легкая атлетика
17.55, 00.30, 02.35 Время покажет 16+
18.55 На самом деле 16+
20.00 Пусть говорят 16+
21.00 Время
21.30 Гадалка 16+
23.35 К 75-летию Николая Бурляева. "На качелях судьбы" 12+
01.35 Дневник игр XXXII Олимпиады 2020 г. в Токио 0+
03.55 Мужское / Женское 16+

РОССИЯ 1

05.00 XXXII Летние Олимпийские игры в Токио. Лёгкая атлетика. Квалификация. Финалы. Бокс. 1/2 финала. Финалы. Гребля на байдарках и каноэ. Финалы. Пляжный волейбол. Женщины. 1/4 финала
09.00, 21.05 Вести. Местное время
09.30 Утро России
09.55 О самом главном 12+
11.00, 17.00, 20.00 Вести
11.35, 18.40 60 минут 12+
13.00 XXXII Летние Олимпийские игры в Токио. Спортивная гимнастика. Мужчины. Женщины. Финалы в отдельных видах. Бокс. 1/2 финала. Финалы
15.20 Т/с "ДУЭТ ПО ПРАВУ" 12+
17.15 Андрей Малахов. Прямой эфир 16+
21.20 Т/с "ОТРАЖЕНИЕ ЗВЕЗДЫ" 12+
01.10 Т/с "ПРЕСТУПЛЕНИЕ" 16+
03.00 Т/с "ТАЙНЫ СЛЕДСТВИЯ" 12+

МАТЧ-ТВ

08.00 XXXII Летние Олимпийские игры. Борьба. Прямая трансляция
09.30, 11.20, 20.50, 22.55 Новости
09.35, 13.50, 19.00, 21.45, 00.00 Все на Матч! Прямой эфир
11.25 XXXII Летние Олимпийские игры. Велоспорт. Трек.
14.10 XXXII Летние Олимпийские игры. Борьба. Финал.
17.30, 01.00 XXXII Летние Олимпийские игры. Синхронное плавание. Дуэты. Техническая программа 0+
19.40 Специальный репортаж 12+
20.00 XXXII Летние Олимпийские игры. Пляжный волейбол. Женщины. 1/4 финала 0+
20.55 XXXII Летние Олимпийские игры. Велоспорт. Трек 0+
22.25 XXXII Летние Олимпийские игры. Тяжелая атлетика. Мужчины. Финал 0+
23.00 XXXII Летние Олимпийские игры. Борьба. Финал 0+
02.00 Новости 0+
02.05 XXXII Летние Олимпийские игры. Бокс 0+
02.25 XXXII Летние Олимпийские игры. Плавание на открытой воде. Женщины.
04.55 XXXII Летние Олимпийские игры. Пляжный волейбол. Мужчины. 1/4 финала.
07.00 XXXII Летние Олимпийские игры. Гребля на байдарках и каноэ. Прямая трансляция

НТВ

04.55 Т/с "ЛЕСНИК" 16+
06.30 Утро. Самое лучшее 16+
08.00, 10.00, 13.00, 16.00, 19.00, 22.50 Сегодня
08.20, 10.20 Х/ф "МОРСКИЕ ДЬЯВОЛЫ" 16+
11.20 Т/с "КРАСНАЯ ЗОНА" 12+
13.20 Чрезвычайное происшествие 16+
14.00 Место встречи 16+
16.20, 19.40 Т/с "ШЕФ" 16+
23.05 Т/с "ДЕСАНТ ЕСТЬ ДЕСАНТ" 16+
02.40 Т/с "АДВОКАТ" 16+

РОССИЯ К

06.30 Пешком... 12+
07.00 Легенды мирового кино 12+
07.30, 15.05 Д/с "Восход цивилизации" 12+
08.25, 20.35 Х/ф "ЧЕЛОВЕК В ПРОХОДНОМ ДВОРЕ" 12+
09.30 Другие Романовы 12+
10.00, 15.00, 19.30, 00.00 Новости культуры 16+
10.15 Эрмитаж 12+
10.45 Александр Солженицын. Вехи пути 12+
11.35 Абсолютный слух 12+
12.15 Спектакль "Кто боится Вирджинии Вульф?" 12+
14.45 Д/с "Первые в мире" 12+
16.00 Х/ф "СЛЕДСТВИЕ ВЕДУТ ЗНАТОКИ" 0+
17.35, 02.10 Д/с "Аксаковы. Семейные хроники" 12+
18.15, 01.30 Международный фестиваль "Кремль музыкальный" 12+
19.00 Павел Филонов "Предательство Иуды" 12+
19.45 Д/ф "Эмиль Гилельс. Единственный и неповторимый" 12+
21.40 75 лет Николаю Бурляеву. "Белая студия" 12+
22.25 Х/ф "ИВАНОВО ДЕТСТВО" 0+
00.20 Т/с "ШАХЕРЕЗАДА" 12+
02.50 Цвет времени. Василий Поленов 12+

РЕН-ТВ

05.00 Территория заблуждений с Игорем Прокопенко 16+
06.00 Документальный проект 16+
07.00 С бодрым утром! 16+
08.30, 12.30, 16.30, 19.30, 23.00 Новости 16+
09.00 Д/ф "Засекреченные списки" 16+
11.00 Как устроен мир с Тимофеем Баженовым 16+
12.00, 16.00, 19.00 112 16+
13.00 Загадки человечества с Олегом Шишкиным 16+
14.00 Невероятно интересные истории 16+
15.00 Совбез 16+
17.00, 03.15 Тайны Чапман 16+
18.00, 02.30 Самые шокирующие гипотезы 16+
20.00 Х/ф "ОСТРОВ" 12+
22.40 Водить по-русски 16+
23.30 Знаете ли вы, что? 16+
00.30 Х/ф "КОНТРАБАНДА" 16+

ТВ3

06.00 Мультфильмы 0+
09.30, 10.05, 10.40, 11.15, 17.25, 18.00, 18.35, 19.10, 19.45 Т/с "СЛЕПАЯ" 16+
11.50 Т/с "ЗНАКИ СУДЬБЫ" 16+
12.25, 13.00, 13.35, 14.10, 15.45, 16.20, 16.55 Т/с "ГАДАЛКА" 16+
14.40 Мистические истории 16+
20.20, 21.15, 22.10 Т/с "СВЕРХЪЕСТЕСТВЕННОЕ" 16+
23.00 Х/ф "ВРЕМЯ ВЕДЬМ" 16+
01.00 Х/ф "БАГРОВЫЕ РЕКИ" 16+
02.45, 03.30, 04.15, 05.00 Сны 16+

СТС

06.00, 05.50 Ералаш 0+
06.10 М/с "Фиксики" 0+
06.25 М/с "Охотники на троллей" 6+
06.50 М/с "Драконы и всадники Олуха" 6+
07.10 М/с "Приключения Вуди и его друзей" 0+
08.00, 01.15 Т/с "СТОРИЗ" 16+
09.00 Х/ф "ЧЕРЕПАШКИ-НИНДЗЯ" 16+
11.00 Х/ф "ЧЕРЕПАШКИ-НИНДЗЯ 2"
13.10 Т/с "КУХНЯ" 12+
16.55, 18.40, 19.30 Т/с "ПАПИК 2" 16+
20.15 Х/ф "НЕВЕРОЯТНЫЙ ХАЛК" 16+
22.30 Х/ф "ХАЛК" 16+
02.10 Х/ф "ПОЕЗДКА В АМЕРИКУ" 0+
04.00 6 кадров 16+
05.00 Мультфильмы 0+

ТНТ

07.00 Битва экстрасенсов 16+
08.25 Битва дизайнеров 16+
09.00, 09.30, 10.00, 10.30, 11.00, 11.30, 12.00, 12.30, 18.00, 18.30, 19.00, 19.30 Т/с "САШАТАНЯ" 16+
13.00, 13.30, 14.00, 14.30 Т/с "ИНТЕРНЫ" 16+
15.00, 15.30, 16.00, 16.30, 17.00, 17.30 Т/с "УНИВЕР. НОВАЯ ОБЩАГА" 16+
20.00, 20.30 Т/с "ОЛЬГА" 16+
21.00 Комеди Клаб 16+
22.00, 01.00, 01.50 Импровизация 16+
23.00 Talk 16+
00.00 Т/с "ИЗМЕНЫ" 16+
02.45 Comedy Баттл 16+
03.35, 04.25, 05.15 Открытый микрофон 16+
06.05, 06.30 ТНТ. Best 16+

ЗВЕЗДА

06.00 Д/ф "Легенды госбезопасности" 16+
06.55 Х/ф "ШЕЛ ЧЕТВЕРТЫЙ ГОД ВОЙНЫ..." 12+
08.40, 09.20, 13.15 Т/с "БРАТСТВО ДЕСАНТА" 16+
09.00, 13.00, 18.00, 21.15 Новости дня
18.20 Д/с "Оружие Победы" 6+
18.50 Д/с "История ВДВ" 12+
19.35, 20.25 Улика из прошлого 16+
21.25 Открытый эфир 12+
22.45 Х/ф "ГОЛУБЫЕ МОЛНИИ" 6+
00.40 Х/ф "ТРОЙНАЯ ПРОВЕРКА" 12+
02.15 Т/с "НИРО ВУЛЬФ И АРЧИ ГУДВИН" 12+
05.30 Д/с "Москва фронту" 12+

ПЯТЫЙ

05.00, 09.00, 13.00, 17.30, 03.15 Известия 16+
05.40, 06.20, 07.10, 08.05 Х/ф "БРАТ ЗА БРАТА-3" 16+
09.25, 10.20, 11.20, 12.15, 13.25, 13.40, 14.35, 15.35, 16.30 Т/с "ГЛУХАРЬ" 16+
17.45, 18.45 Т/с "МОРСКИЕ ДЬЯВОЛЫ. СУДЬБЫ" 16+
19.40, 20.35, 21.25, 22.20, 00.30 Т/с "СЛЕД" 16+
23.10 Т/с "СВОИ-2" 16+
00.00 Известия. Итоговый выпуск 16+
01.15, 02.50, 03.55, 04.20, 03.25 Т/с "ДЕТЕКТИВЫ" 16+
02.00 Т/с "ПРОКУРОРСКАЯ ПРОВЕРКА" 16+

ТВЦ

06.00 Настроение
08.10 Х/ф "КУБАНСКИЕ КАЗАКИ" 12+
10.30 Д/ф "Клара Лучко и Сергей Лукьянов. Украденное счастье" 12+
11.30, 14.30, 17.50, 22.00 События
11.50 Т/с "ОТЕЦ БРАУН" 16+
13.40, 05.20 Мой герой. Александр Дьяченко 12+
14.50 Город новостей
15.05, 02.15 Х/ф "ТРИ В ОДНОМ-6" 12+
17.00 Д/ф "Советские секс-символы. Короткий век" 12+
18.10 Х/ф "КОГДА-НИБУДЬ НАСТУПИТ ЗАВТРА-2" 12+
22.35 Вся правда 16+
23.10 Д/ф "Мужчины Людмилы Гурченко" 16+
00.00 Петровка, 38 16+
00.20 Прощание. Им не будет 40 16+
01.10 Д/ф "Одинокие звёзды" 16+
01.50 Осторожно, мошенники! 16+
03.50 Смех с доставкой на дом 12+
04.40 Д/ф "Михаил Кононов. Начальник Бутырки" 12+

ОТВ

06.00, 07.30, 13.00, 19.00, 21.00, 23.20, 02.00 Новости ТАУ 9 1/2 16+
07.00, 08.55, 12.10, 12.35, 14.45, 16.45, 17.55 Погода на ОТВ 6+
07.05, 22.00, 03.00, 04.00, 05.00, 16.50, 20.30, 03.30, 04.30, 05.30, 20.00 События 16+
08.30 Легенды музыки 12+
09.00, 15.10 Х/ф "КОРОЛЕВА МАРГО" 12+
10.35, 22.30 Т/с "ТРИ МУШКЕТЕРА" 12+
11.25, 14.00 Х/ф "ТАКАЯ ОБЫЧНАЯ ЖИЗНЬ" 16+
12.15, 14.50 Домашние заготовки 12+
12.40, 20.40, 00.20, 01.40, 03.40, 04.40, 05.40 Патрульный участок 16+
17.00 Т/с "БРАТЬЯ ДЕТЕКТИВЫ" 16+
18.00, 00.40 Навигатор 12+
22.25 Вести настольного Тенниса 12+

ДОМАШНИЙ

08.30, 04.05 Д/с "Реальная мистика" 16+
09.30 По делам несовершеннолетних 16+
11.10 Давай разведёмся! 16+
12.15, 06.45 Тест на отцовство 16+
14.25, 05.55 Д/с "Понять. Простить" 16+
15.30, 05.05 Д/с "Порча" 16+
16.00, 05.30 Д/с "Знахарка" 16+
16.35 Х/ф "СЛУЧАЙНЫХ ВСТРЕЧ НЕ БЫВАЕТ" 16+
21.00 Х/ф "ОТДАЙ МОЮ МЕЧТУ" 16+
01.05 Х/ф "ДЫШИ СО МНОЙ" 16+
08.25 6 кадров 16+

РУССКИЙ РОМАН

10.10 Х/ф "АЛЛА В ПОИСКАХ АЛЛЫ" 12+
11.45 Х/ф "УЧИТЕЛЬ МУЗЫКИ" 12+
13.20, 06.25 Х/ф "КАПЛЯ СВЕТА" 16+
16.25 Х/ф "НАЙТИ МУЖА ДАРЬЕ КЛИМОВОЙ" 12+
20.00 Х/ф "ЧУЖАЯ ЖЕНЩИНА" 12+
23.25 Х/ф "ДЕДУШКА" 12+
01.20 Х/ф "ХРАНИ ЕЕ ЛЮБОВЬ" 12+
03.05 Х/ф "ОСЕННИЙ ВАЛЬС" 16+
04.45 Х/ф "РАБОТА НАД ОШИБКАМИ" 12+

РОДНОЕ КИНО

03.20 Х/ф "ЭКИПАЖ МАШИНЫ БОЕВОЙ" 0+
04.35, 01.25 Х/ф "ЖЕНИХ ИЗ МАЙАМИ" 16+
06.30, 09.25, 07.55 Х/ф "КРАСНОЕ И ЧЕРНОЕ" 12+
10.55 Х/ф "ЕЩЕ ЛЮБЛЮ, ЕЩЕ НАДЕЮСЬ" 12+
12.25 Х/ф "ТРИ ТОЛСТЯКА" 0+
14.10 Х/ф "ТАБАЧНЫЙ КАПИТАН" 0+
15.45, 17.05 Х/ф "ДОН СЕЗАР ДЕ БАЗАН" 0+
18.25 Х/ф "СТАРЫЕ КЛЯЧИ" 12+
21.00 Х/ф "РОССИЯ МОЛОДАЯ. БЕДА ЗА БЕДОЙ" 12+
22.10 Х/ф "РОССИЯ МОЛОДАЯ. СТРАШНЕЙ, ЧЕМ ШТОРМ" 12+
23.25 Х/ф "ВОЛКОДАВ" 16+

ПОБЕДА

00.10 Х/ф "КРИК ТИШИНЫ" 16+
01.50 Х/ф "ОТЕЦ СОЛДАТА" 12+
03.20 Х/ф "КТО ВЕРНЁТСЯ - ДОЛЮБИТ" 12+
04.20 Д/ф "Битва за Москву" 16+
05.10, 23.00 Путь к Победе 16+
06.10 Х/ф "ПЕРЕД РАССВЕТОМ" 12+
07.30 Х/ф "ТРИ ДНЯ ДО ВЕСНЫ" 12+
09.20 Х/ф "СПАСТИ ЛЕНИНГРАД" 18+
10.50 Х/ф "БИТВА ЗА СЕВАСТОПОЛЬ" 12+
13.00 Т/с "ПО ЗАКОНАМ ВОЕННОГО ВРЕМЕНИ" 12+
18.30 Т/с "ПАЛАЧ" 16+

СРЕДА, 4 АВГУСТА

ПЕРВЫЙ

05.00, 09.05 Доброе утро
09.00, 12.00, 14.00, 17.00, 03.00 Новости
09.40 Жить здорово! 16+
10.40, 03.05 Модный приговор 6+
11.45, 12.10, 17.15, 00.30, 02.30 Время покажет 16+
14.15 Игры XXXII Олимпиады 2020 г. в Токио. Синхронное плавание. Дуэт. Произвольная программа
18.55 На самом деле 16+
20.00 Пусть говорят 16+
21.00 Время
21.30 Гадалка 16+
23.35 Валентина Леонтьева. Объяснение в любви 12+
01.30 Дневник игр XXXII Олимпиады 2020 г. в Токио 0+
03.55 Мужское / Женское 16+

РОССИЯ 1

05.00, 09.30 Утро России
07.00, 15.30 XXXII Летние Олимпийские игры в Токио. Борьба. Квалификация
09.55 Судьба человека с Борисом Корчевниковым 12+
11.00, 15.00, 17.00, 20.00 Вести
11.30 XXXII Летние Олимпийские игры в Токио. Велоспорт. Трек. Спринт. Мужчины. Волейбол. Женщины. 1/4 финала
15.55 Т/с "ДУЭТ ПО ПРАВУ" 12+
17.15 Андрей Малахов. Прямой эфир 16+
18.40 60 минут 12+
21.05 Вести. Местное время
21.20 Т/с "ОТРАЖЕНИЕ ЗВЕЗДЫ" 12+
01.00 Т/с "ПРЕСТУПЛЕНИЕ" 16+
02.35 XXXII Летние Олимпийские игры в Токио. Борьба. Финалы

МАТЧ-ТВ

08.00 XXXII Летние Олимпийские игры. Гребля на байдарках и каноэ. Прямая трансляция
08.30 XXXII Летние Олимпийские игры. Скейтбординг. Парк. Женщины. Финал.
09.15, 09.50, 14.20, 19.55 Новости
09.20, 13.30, 18.00, 20.50, 00.00 Все на Матч! Прямой эфир
09.55 XXXII Летние Олимпийские игры. Бокс. Прямая трансляция
11.50 XXXII Летние Олимпийские игры. Прыжки в воду. Вышка. Женщины. Прямая трансляция
14.25 XXXII Летние Олимпийские игры. Легкая атлетика.
18.40 Специальный репортаж 12+
19.00, 02.05 XXXII Летние Олимпийские игры. Бокс 0+
20.00 XXXII Летние Олимпийские игры. Прыжки в воду. Вышка. Женщины 0+
21.30 Футбол. Лига чемпионов. Квалификационный раунд. "Спартак" (Москва, Россия) - "Бенфика" (Португалия).
01.00 XXXII Летние Олимпийские игры. Легкая атлетика 0+
02.00 Новости 0+
02.25 XXXII Летние Олимпийские игры. Плавание на открытой воде. Мужчины. Прямая трансляция
04.40 XXXII Летние Олимпийские игры. Синхронное плавание. Дуэты. Произвольная программа. Финал 0+
05.55 XXXII Летние Олимпийские игры. Велоспорт. Трек 0+
07.15 XXXII Летние Олимпийские игры. Гребля на байдарках и каноэ. Финалы.

НТВ

04.50 Т/с "ЛЕСНИК" 16+
06.30 Утро. Самое лучшее 16+
08.00, 10.00, 13.00, 16.00, 19.00, 22.50 Сегодня
08.20, 10.20 Х/ф "МОРСКИЕ ДЬЯВОЛЫ" 16+
11.20 Т/с "КРАСНАЯ ЗОНА" 12+
13.20 Чрезвычайное происшествие 16+
14.00 Место встречи 16+
16.20, 19.40 Т/с "ШЕФ" 16+
23.05 Т/с "ДЕСАНТ ЕСТЬ ДЕСАНТ" 16+
02.45 Т/с "АДВОКАТ" 16+

РОССИЯ К

06.30 Пешком... 12+
07.00 Легенды мирового кино 12+
07.30 Д/с "Восход цивилизации" 12+
08.25, 20.50 Х/ф "ЧЕЛОВЕК В ПРОХОДНОМ ДВОРЕ" 12+
09.30 Другие Романовы 12+
10.00, 15.00, 19.30, 23.45 Новости культуры 16+
10.15 Эрмитаж 12+
10.45 Русский народ и его идентичность 12+
11.35 Абсолютный слух 12+
12.15 Спектакль "Карамазовы и ад" 12+
14.15 Д/ф "Андреевский крест" 12+
15.05 Д/ф "Ним - древнеримский музей под открытым небом" 12+
16.05 Х/ф "СЛЕДСТВИЕ ВЕДУТ ЗНАТОКИ" 0+
17.25 Цвет времени. Микеланджело Буонарроти 12+
17.35, 01.50 Д/с "Аксаковы. Семейные хроники" 12+
18.15, 01.10 Международный фестиваль "Кремль музыкальный" 12+
19.00 Стромболи, земля Божья 12+
19.45 Д/ф "Оскар" 12+
20.35 Спокойной ночи, малыши! 12+
21.55 Линия жизни 12+
22.50 Д/ф "Гелиополис. Город Солнца" 12+
00.05 Т/с "ШАХЕРЕЗАДА" 12+
02.30 Жизнь замечательных идей 12+

РЕН-ТВ

05.00 Территория заблуждений с Игорем Прокопенко 16+
06.00, 04.30 Документальный проект 16+
07.00 С бодрым утром! 16+
08.30, 12.30, 16.30, 19.30, 23.00 Новости 16+
09.00 Д/ф "Засекреченные списки" 16+
11.00 Как устроен мир с Тимофеем Баженовым 16+
12.00, 16.00, 19.00 112 16+
13.00, 23.30 Загадки человечества с Олегом Шишкиным 16+
14.00 Невероятно интересные истории 16+
15.00 Неизвестная история 16+
17.00, 03.40 Тайны Чапман 16+
18.00, 02.55 Самые шокирующие гипотезы 16+
20.00 Х/ф "ДЕВЯТЬ ЯРДОВ" 16+
22.00 Смотреть всем! 16+
00.30 Х/ф "АПОКАЛИПСИС" 18+

ТВ3

06.00 Мультфильмы 0+
09.30, 10.05, 10.40, 11.15, 17.25, 18.00, 18.35, 19.10, 19.45 Т/с "СЛЕПАЯ" 16+
11.50 Т/с "ЗНАКИ СУДЬБЫ" 16+
12.25, 13.00, 13.35, 14.10, 15.45, 16.20, 16.55 Т/с "ГАДАЛКА" 16+
14.40 Мистические истории. Начало 16+
20.20, 21.15, 22.10 Т/с "СВЕРХЪЕСТЕСТВЕННОЕ" 16+
23.00 Х/ф "ВИДОК. ОХОТНИК НА ПРИЗРАКОВ" 16+
01.30, 02.15, 03.00, 03.45 Т/с "ЧАСЫ ЛЮБВИ" 16+
04.45 Тайные знаки 16+
05.30 Охотники за привидениями 16+

СТС

06.00, 05.50 Ералаш 0+
06.10 М/с "Фиксики" 0+
06.25 М/с "Охотники на троллей" 6+
06.50 М/с "Драконы и всадники Олуха" 6+
07.10 М/с "Приключения Вуди и его друзей" 0+
08.00, 00.20 Т/с "СТОРИЗ" 16+
09.00 Т/с "КУХНЯ" 12+
17.00, 18.40, 19.30 Т/с "ПАПИК 2" 16+
20.15 Х/ф "БИТВА ТИТАНОВ" 16+
22.20 Х/ф "ГНЕВ ТИТАНОВ" 16+
01.15 Х/ф "ПОСЛЕДНИЙ САМУРАЙ" 16+
03.40 6 кадров 16+
04.50 Мультфильмы 0+

ТНТ

07.00 Битва экстрасенсов 16+
08.30, 09.00, 09.30, 10.00, 10.30, 11.00, 11.30, 12.00, 12.30, 18.00, 18.30, 19.00, 19.30 Т/с "САШАТАНЯ" 16+
13.00, 13.30, 14.00, 14.30 Т/с "ИНТЕРНЫ" 16+
15.00, 15.30, 16.00, 16.30, 17.00, 17.30 Т/с "УНИВЕР. НОВАЯ ОБЩАГА" 16+
20.00, 20.30 Т/с "ОЛЬГА" 16+
21.00 Комеди Клаб 16+
22.00 Двое на миллион 16+
23.00 Stand up 16+
00.00 Т/с "ИЗМЕНЫ" 16+
01.00, 01.50 Импровизация 16+
02.45 Comedy Баттл 16+
03.35, 04.25, 05.15 Открытый микрофон 16+
06.05, 06.30 ТНТ. Best 16+

ЗВЕЗДА

06.00 Д/с "Сделано в СССР" 6+
06.15 Д/ф "Легенды госбезопасности" 16+
07.05 Х/ф "МЕРСЕДЕС" УХОДИТ ОТ ПОГОНИ" 12+
08.40, 09.20, 13.15 Т/с "БРАТСТВО ДЕСАНТА" 16+
09.00, 13.00, 18.00, 21.15, 21.15 Новости дня
18.20 Д/с "Оружие Победы" 6+
18.50 Д/с "История ВДВ" 12+
19.35, 20.25 Д/с "Секретные материалы" 12+
21.25 Открытый эфир 12+
22.45 Х/ф "ПЯТЕРО С НЕБА" 12+
00.50 Х/ф "ДОБРОВОЛЬЦЫ" 0+
02.25 Т/с "НИРО ВУЛЬФ И АРЧИ ГУДВИН" 12+
04.00 Т/с "НОВЫЕ ПРИКЛЮЧЕНИЯ НИРО ВУЛЬФА И АРЧИ ГУДВИНА" 12+
05.25 Д/с "Москва фронту" 12+

ПЯТЫЙ

05.00, 09.00, 13.00, 17.30, 03.20 Известия 16+
05.25, 06.10, 06.55, 07.50, 08.50, 09.25, 10.05, 11.05, 12.05, 13.25, 13.30, 14.25, 15.25, 16.25 Т/с "ГЛУХАРЬ" 16+
17.45, 18.40 Т/с "МОРСКИЕ ДЬЯВОЛЫ. СУДЬБЫ" 16+
19.40, 20.35, 21.25, 22.20, 00.30 Т/с "СЛЕД" 16+
23.10 Т/с "СВОИ-2" 16+
00.00 Известия. Итоговый выпуск 16+
01.15, 02.50, 03.30, 03.55, 04.20 Т/с "ДЕТЕКТИВЫ" 16+
02.00 Т/с "ПРОКУРОРСКАЯ ПРОВЕРКА" 16+

ТВЦ

06.00 Настроение
08.10 Х/ф "ДЕТИ ДОН-КИХОТА" 6+
09.50 Х/ф "ХОД КОНЁМ" 0+
11.30, 14.30, 17.50, 22.00 События
11.50 Т/с "ОТЕЦ БРАУН" 16+
13.40, 05.20 Мой герой. Денис Майданов 12+
14.50 Город новостей
15.05, 02.15 Х/ф "ТРИ В ОДНОМ-7" 12+
16.55 Д/ф "Актерские драмы. Остаться в живых" 12+
18.10 Х/ф "УБИЙСТВА ПО ПЯТНИЦАМ" 12+
22.35 Обложка. Хозяйки Белого дома 16+
23.10 Прощание. Юрий Никулин 16+
00.00 Петровка, 38 16+
00.20 Хроники московского быта 12+
01.05 Знак качества 16+
01.45 Осторожно, мошенники! 16+
03.45 Смех с доставкой на дом 12+
04.40 Д/ф "Клара Лучко и Сергей Лукьянов. Украденное счастье" 12+

ОТВ

06.00, 07.30, 13.00, 19.00, 21.00, 23.20, 02.00 Новости ТАУ 9 1/2 16+
07.00, 08.55, 12.10, 14.45, 16.45, 17.55 Погода на ОТВ 6+
07.05, 22.00, 03.00, 04.00, 05.00, 16.50, 20.30, 03.30, 04.30, 05.30, 20.00 События 16+
08.30 Легенды музыки 12+
09.00, 15.10 Х/ф "КОРОЛЕВА МАРГО" 12+
10.35, 22.30 Т/с "ТРИ МУШКЕТЕРА" 12+
11.25, 14.00 Х/ф "ТАКАЯ ОБЫЧНАЯ ЖИЗНЬ" 16+
12.15, 14.50 Домашние заготовки 12+
12.35 Вести настольного Тенниса 12+
12.40, 20.40, 00.20, 01.40, 03.40, 04.40, 05.40 Патрульный участок 16+
17.00 Т/с "БРАТЬЯ ДЕТЕКТИВЫ" 16+
18.00, 00.40 Навигатор 12+
22.25 Вести конного спорта 12+

ДОМАШНИЙ

08.30, 08.25 6 кадров 16+
08.45, 04.05 Д/с "Реальная мистика" 16+
09.50 По делам несовершеннолетних 16+
11.25 Давай разведёмся! 16+
12.30, 06.45 Тест на отцовство 16+
14.40, 05.55 Д/с "Понять. Простить" 16+
15.45, 05.05 Д/с "Порча" 16+
16.15, 05.30 Д/с "Знахарка" 16+
16.50 Х/ф "ДРУГАЯ ЖЕНЩИНА" 16+
21.00 Х/ф "ОТДАЙ МОЮ МЕЧТУ" 16+
01.05 Х/ф "ДЫШИ СО МНОЙ" 16+

РУССКИЙ РОМАН

09.20, 03.50 Х/ф "НАЙТИ МУЖА ДАРЬЕ КЛИМОВОЙ" 12+
12.55, 07.05 Х/ф "ЧУЖАЯ ЖЕНЩИНА" 12+
16.20 Х/ф "ДЕДУШКА" 12+
18.20 Х/ф "ХРАНИ ЕЕ ЛЮБОВЬ" 12+
20.00 Х/ф "В ПОЛДЕНЬ НА ПРИСТАНИ" 16+
22.55 Х/ф "ОНА СБИЛА ЛЕТЧИКА" 12+
02.10 Х/ф "КРЕПКИЙ БРАК" 16+

РОДНОЕ КИНО

03.00 Х/ф "МОРДАШКА" 12+
04.45, 07.15 Х/ф "ПРИКЛЮЧЕНИЯ ПРИНЦА ФЛОРИЗЕЛЯ" 12+
06.00 Х/ф "ПРИКЛЮЧЕНИЯ ПРИНЦА ФЛОРИЗЕЛЯ" 6+
08.35 Х/ф "ЭКИПАЖ МАШИНЫ БОЕВОЙ" 0+
09.50 Х/ф "ПОГРАНИЧНЫЙ ПЕС АЛЫЙ" 0+
11.10 Х/ф "СЕСТРЫ" 16+
12.45 Х/ф "МАМА" 16+
14.40 Х/ф "РОССИЯ МОЛОДАЯ. МОРСКОГО ДЕЛА СТАРАТЕЛИ" 12+
15.55 Х/ф "РОССИЯ МОЛОДАЯ. МУЖАНИЕ" 12+
17.10 Х/ф "РОССИЯ МОЛОДАЯ. БЕДА ЗА БЕДОЙ" 12+
18.25, 19.45 Х/ф "КОМЕДИЯ ОШИБОК" 0+
21.00 Х/ф "РОССИЯ МОЛОДАЯ. КРЕПОСТИ БЫТЬ!" 12+
22.15 Х/ф "РОССИЯ МОЛОДАЯ. ЗДРАВСТВУЙ, КОРМЩИК!" 12+
23.35 Х/ф "МАЛЕНЬКАЯ ПРИНЦЕССА" 0+
01.20 Х/ф "ЗОЛОТАЯ РЕЧКА" 0+

ПОБЕДА

00.10 Х/ф "ЕДИНИЧКА" 12+
01.50 Х/ф "ОЖИДАНИЕ ПОЛКОВНИКА ШАЛЫГИНА" 12+
03.20 Х/ф "ДАЧНАЯ ПОЕЗДКА СЕРЖАНТА ЦЫБУЛИ" 12+
04.30 Д/ф "Блокада Ленинграда" 16+
05.20, 23.00 Путь к Победе 16+
06.20 Х/ф "КРИК ТИШИНЫ" 16+
08.00 Х/ф "ПОСТАРАЙСЯ ОСТАТЬСЯ ЖИВЫМ" 16+
09.10 Х/ф "ВЫСОТА 89" 16+
11.00 Х/ф "А ЗОРИ ЗДЕСЬ ТИХИЕ..." 12+
13.00 Т/с "ПО ЗАКОНАМ ВОЕННОГО ВРЕМЕНИ" 12+
18.30 Т/с "ПАЛАЧ" 16+

ЧЕТВЕРГ, 5 АВГУСТА

ПЕРВЫЙ

05.00 Доброе утро
09.00, 11.00, 03.00 Новости
09.05 Жить здорово! 16+
10.00 Игры XXXII Олимпиады 2020 г. в Токио. Бокс
11.30 Игры XXXII Олимпиады 2020 г. в Токио. Велоспорт. Трек. Финалы. Легкая атлетика. Скалолазание. Мужчины Баскетбол. Полуфиналы
18.00, 00.30 Время покажет 16+
19.45 Пусть говорят 16+
21.00 Время
21.30 Гадалка 16+
23.35 Ивар Калныньш. Роман с акцентом 12+
02.00 Дневник игр XXXII Олимпиады 2020 г. в Токио 0+
03.05 Модный приговор 6+
04.00 Давай поженимся! 16+

РОССИЯ 1

05.00, 07.00 XXXII Летние Олимпийские игры в Токио. Лёгкая атлетика. Пляжный волейбол. 1/2 финала. Прыжки в воду. Полуфинал. Прыжки в воду. Вышка. Женщины. Финал. Волейбол. Мужчины. 1/2 финала. Лёгкая атлетика. Ходьба 20 км. Мужчины
14.40 Т/с "ДУЭТ ПО ПРАВУ" 12+
17.00, 20.00 Вести
17.15 Андрей Малахов. Прямой эфир 16+
18.40 60 минут 12+
21.05 Вести. Местное время
21.20 Т/с "ОТРАЖЕНИЕ ЗВЕЗДЫ" 12+
01.10 Т/с "ПРЕСТУПЛЕНИЕ" 16+
03.00 Т/с "ТАЙНЫ СЛЕДСТВИЯ" 12+

МАТЧ-ТВ

08.00 XXXII Летние Олимпийские игры. Гребля на байдарках и каноэ. Финалы. Прямая трансляция
08.45 XXXII Летние Олимпийские игры. Скейтбординг. Парк. Мужчины. Финал. Прямая трансляция
09.15, 11.20, 14.05, 20.30, 22.45, 01.20 Новости
09.20, 13.30, 17.30, 21.05, 00.00 Все на Матч! Прямой эфир
11.25 XXXII Летние Олимпийские игры. Водное поло. Женщины. 1/2 финала. Прямая трансляция
12.40 XXXII Летние Олимпийские игры. Синхронное плавание. Дуэты. Произвольная программа. Финал 0+
14.10 XXXII Летние Олимпийские игры. Борьба. Финал. Прямая трансляция
18.10, 01.00 Специальный репортаж 12+
18.30 XXXII Летние Олимпийские игры. Плавание на открытой воде. Мужчины 0+
19.00 XXXII Летние Олимпийские игры. Гребля на байдарках и каноэ. Финалы 0+
20.35 XXXII Летние Олимпийские игры. Скейтбординг. Парк. Мужчины. Финал 0+
21.45 XXXII Летние Олимпийские игры. Баскетбол. Мужчины. 1/2 финала 0+
22.50 XXXII Летние Олимпийские игры. Борьба. Финал 0+
01.25 XXXII Летние Олимпийские игры. Легкая атлетика. Ходьба. Мужчины. 50 км. Прямая трансляция
05.15 XXXII Летние Олимпийские игры. Прыжки в воду. Вышка. Женщины. Финал 0+
06.15 XXXII Летние Олимпийские игры. Художественная гимнастика. Личное первенство. Прямая трансляция

НТВ

04.50 Т/с "ЛЕСНИК" 16+
06.30 Утро. Самое лучшее 16+
08.00, 10.00, 13.00, 16.00, 19.00, 22.50 Сегодня
08.20, 10.20 Х/ф "МОРСКИЕ ДЬЯВОЛЫ" 16+
11.20 Т/с "КРАСНАЯ ЗОНА" 12+
13.20 Чрезвычайное происшествие 16+
14.00 Место встречи 16+
16.20, 19.40 Т/с "ШЕФ" 16+
23.05 Т/с "ДЕСАНТ ЕСТЬ ДЕСАНТ" 16+
02.40 Т/с "АДВОКАТ" 16+

РОССИЯ К

06.30 Пешком... 12+
07.00 Легенды мирового кино 12+
07.30, 22.45 Д/ф "Ним - древнеримский музей под открытым небом" 12+
08.25, 20.50 Х/ф "ЧЕЛОВЕК В ПРОХОДНОМ ДВОРЕ" 12+
09.30 Другие Романовы 12+
10.00, 15.00, 19.30, 23.45 Новости культуры 16+
10.15 Эрмитаж 12+
10.45 Русский народ и его идентичность 12+
11.35 Абсолютный слух 12+
12.15 Спектакль "Крутой маршрут" 12+
14.40 Цвет времени. Караваджо 12+
15.05 Д/ф "Гелиополис. Город Солнца" 12+
16.00 Х/ф "СЛЕДСТВИЕ ВЕДУТ ЗНАТОКИ" 0+
17.35, 01.50 Д/с "Аксаковы. Семейные хроники" 12+
18.15, 01.10 Международный фестиваль "Кремль музыкальный" 12+
19.00 Танец семи покрывал 12+
19.45 Д/ф "Сергей Рахманинов. Концерт с ноты "RE" 12+
20.35 Спокойной ночи, малыши! 12+
21.55 Линия жизни 12+
00.05 Т/с "ШАХЕРЕЗАДА" 12+
02.30 Жизнь замечательных идей 12+

РЕН-ТВ

05.00, 06.00 Документальный проект 16+
07.00 С бодрым утром! 16+
08.30, 12.30, 16.30, 19.30, 23.00 Новости 16+
09.00 Д/ф "Засекреченные списки" 16+
11.00 Как устроен мир с Тимофеем Баженовым 16+
12.00, 16.00, 19.00 112 16+
13.00, 23.30 Загадки человечества с Олегом Шишкиным 16+
14.00 Невероятно интересные истории 16+
15.00 Знаете ли вы, что? 16+
17.00, 02.55 Тайны Чапман 16+
18.00, 02.10 Самые шокирующие гипотезы 16+
20.00 Х/ф "ДЕСЯТЬ ЯРДОВ" 16+
22.00 Смотреть всем! 16+
00.30 Х/ф "СЛУЧАЙНЫЙ ШПИОН" 12+
04.30 Военная тайна 16+

ТВ3

06.00 Мультфильмы 0+
09.30, 10.05, 10.40, 11.15, 17.25, 18.00, 18.35, 19.10, 19.45 Т/с "СЛЕПАЯ" 16+
11.50 Т/с "ЗНАКИ СУДЬБЫ" 16+
12.25, 13.00, 13.35, 14.10, 15.45, 16.20, 16.55 Т/с "ГАДАЛКА" 16+
14.40 Врачи 16+
20.20, 21.15, 22.10 Т/с "СВЕРХЪЕСТЕСТВЕННОЕ" 16+
23.00 Х/ф "ВОЗДУШНЫЙ МАРШАЛ" 12+
01.15, 02.00, 03.00, 03.45, 04.30 Дневник экстрасенса 16+
05.15 Тайные знаки 16+

СТС

06.00, 05.50 Ералаш 0+
06.10 М/с "Фиксики" 0+
06.25 М/с "Охотники на троллей" 6+
06.50 М/с "Драконы и всадники Олуха" 6+
07.10 М/с "Приключения Вуди и его друзей" 0+
08.00, 00.45 Т/с "СТОРИЗ" 16+
09.00 Уральские пельмени. СмехBook 16+
09.10 Х/ф "ХАЛК" 16+
12.00 Т/с "КУХНЯ" 12+
16.55, 18.40, 19.30 Т/с "ПАПИК 2" 16+
20.15 Х/ф "КОНСТАНТИН. ПОВЕЛИТЕЛЬ ТЬМЫ" 16+
22.45 Х/ф "КРАСНАЯ ШАПОЧКА" 16+
01.40 Х/ф "ДОБРО ПОЖАЛОВАТЬ В РАЙ-2! РИФ" 16+
03.10 6 кадров 16+
04.50 Мультфильмы 0+

ТНТ

07.00 Битва экстрасенсов 16+
08.25 Перезагрузка 16+
09.00, 09.30, 10.00, 10.30, 11.00, 11.30, 12.00, 12.30, 18.00, 18.30, 19.00, 19.30 Т/с "САШАТАНЯ" 16+
13.00, 13.30, 14.00, 14.30 Т/с "ИНТЕРНЫ" 16+
15.00, 15.30, 16.00, 16.30, 17.00, 17.30 Т/с "УНИВЕР. НОВАЯ ОБЩАГА" 16+
20.00, 20.30 Т/с "ОЛЬГА" 16+
21.00 Комеди Клаб 16+
22.00 Шоу "Студия "Союз 16+
23.00 Talk 16+
00.00 Т/с "ИЗМЕНЫ" 16+
01.00, 01.50 Импровизация 16+
02.45 Comedy Баттл 16+
03.35, 04.25, 05.15 Открытый микрофон 16+
06.05, 06.30 ТНТ. Best 16+

ЗВЕЗДА

05.45 Х/ф "ИХ ЗНАЛИ ТОЛЬКО В ЛИЦО" 12+
07.30, 09.20 Х/ф "ГОСУДАРСТВЕННЫЙ ПРЕСТУПНИК" 0+
09.00, 13.00, 18.00, 21.15 Новости дня
09.50, 13.15 Т/с "ВЕНДЕТТА ПО-РУССКИ" 16+
18.20, 05.40 Д/с "Оружие Победы" 6+
18.50 Д/с "История ВДВ" 12+
19.35, 20.25 Код доступа 12+
21.25 Открытый эфир 12+
22.45 Х/ф "ОДИН ШАНС ИЗ ТЫСЯЧИ" 12+
00.35 Х/ф "ВТОРОЙ РАЗ В КРЫМУ" 6+
01.55 Д/ф "Мария Закревская. Драматургия высшего шпионажа" 12+
02.50 Т/с "НОВЫЕ ПРИКЛЮЧЕНИЯ НИРО ВУЛЬФА И АРЧИ ГУДВИНА" 12+

ПЯТЫЙ

05.00, 09.00, 13.00, 17.30, 03.20 Известия 16+
05.25, 06.10, 06.55, 07.50, 08.50, 09.25, 10.05, 11.05, 12.05, 13.25, 13.30, 14.25, 15.25, 16.25 Т/с "ГЛУХАРЬ" 16+
17.45, 18.45 Т/с "МОРСКИЕ ДЬЯВОЛЫ. СУДЬБЫ" 16+
19.40, 20.35, 21.25, 22.15, 00.30 Т/с "СЛЕД" 16+
23.10 Т/с "СВОИ-2" 16+
00.00 Известия. Итоговый выпуск 16+
01.15, 02.50, 03.30, 03.55, 04.20 Т/с "ДЕТЕКТИВЫ" 16+
02.00 Т/с "ПРОКУРОРСКАЯ ПРОВЕРКА". СМЕРТЬ В НА"СЛЕД" 16+

ТВЦ

06.00 Настроение
08.10 Доктор И... 16+
08.40 Х/ф "МЕНЯ ЭТО НЕ КАСАЕТСЯ..." 12+
10.35, 04.40 Д/ф "Виктор Павлов. Голубиная душа" 12+
11.30, 14.30, 17.50, 22.00 События
11.50 Т/с "ОТЕЦ БРАУН" 16+
13.40, 05.20 Мой герой. Ольга Погодина 12+
14.50 Город новостей
15.05, 02.15 Х/ф "ТРИ В ОДНОМ-8" 12+
17.00 Д/ф "Личные маги советских вождей" 12+
18.10 Х/ф "УБИЙСТВА ПО ПЯТНИЦАМ-2" 12+
22.35 10 самых... Бедные родственники звёзд 16+
23.10 Д/ф "Актёрские драмы. Приказано полюбить" 12+
00.00 Петровка, 38 16+
00.20 90-е. Выпить и закусить 16+
01.05 Удар властью. Иван Рыбкин 16+
01.50 Осторожно, мошенники! 16+
03.45 Смех с доставкой на дом 16+

ОТВ

06.00, 07.30, 13.00, 19.00, 21.00, 23.20, 02.00 Новости ТАУ 9 1/2 16+
07.00, 08.55, 12.10, 14.45, 16.45, 17.55 Погода на ОТВ 6+
07.05, 22.00, 03.00, 04.00, 05.00, 16.50, 20.30, 03.30, 04.30, 05.30, 20.00 События 16+
08.30 Легенды музыки 12+
09.00, 15.10 Х/ф "КОРОЛЕВА МАРГО" 12+
10.35, 22.30 Т/с "ТРИ МУШКЕТЕРА" 12+
11.25, 14.00 Х/ф "ТАКАЯ ОБЫЧНАЯ ЖИЗНЬ" 16+
12.15, 14.50 Домашние заготовки 12+
12.35 Вести конного спорта 12+
12.40, 20.40, 00.20, 01.40, 03.40, 04.40, 05.40 Патрульный участок 16+
17.00 Т/с "БРАТЬЯ ДЕТЕКТИВЫ" 16+
18.00, 00.40 Навигатор 12+
22.25 Играй, как девчонка 12+

ДОМАШНИЙ

08.30, 08.20 6 кадров 16+
08.45, 04.05 Д/с "Реальная мистика" 16+
09.50 По делам несовершеннолетних 16+
11.25 Давай разведёмся! 16+
12.30, 06.40 Тест на отцовство 16+
14.40, 05.50 Д/с "Понять. Простить" 16+
15.45, 05.00 Д/с "Порча" 16+
16.15, 05.25 Д/с "Знахарка" 16+
16.50 Х/ф "ТЫ ТОЛЬКО МОЙ" 16+
21.00 Х/ф "ОТДАЙ МОЮ МЕЧТУ" 16+
01.05 Х/ф "ДЫШИ СО МНОЙ" 16+

РУССКИЙ РОМАН

10.10, 04.05 Х/ф "ДЕДУШКА" 12+
12.10, 05.50 Х/ф "ХРАНИ ЕЕ ЛЮБОВЬ" 12+
13.50, 07.25 Х/ф "В ПОЛДЕНЬ НА ПРИСТАНИ" 16+
16.45 Х/ф "ОНА СБИЛА ЛЕТЧИКА" 12+
20.00 Х/ф "Я ВЫБИРАЮ ТЕБЯ" 12+
23.20 Х/ф "СОСЕДИ ПО РАЗВОДУ" 12+
00.50 Х/ф "СЕМЬЯ" 12+
02.30 Х/ф "СЕМЕЙНОЕ СЧАСТЬЕ" 0+

РОДНОЕ КИНО

03.10 Х/ф "НЕ ВАЛЯЙ ДУРАКА..." 12+
05.05 Х/ф "НЕ ПОСЛАТЬ ЛИ НАМ... ГОНЦА?" 12+
07.20 Х/ф "ВОЛКОДАВ" 16+
09.15 Х/ф "ТРИ ТОЛСТЯКА" 0+
11.00 Х/ф "ЖЕНИХ ИЗ МАЙАМИ" 16+
12.35, 13.55 Х/ф "ДОН СЕЗАР ДЕ БАЗАН" 0+
15.10 Х/ф "РОССИЯ МОЛОДАЯ. СТРАШНЕЙ, ЧЕМ ШТОРМ" 12+
16.25 Х/ф "РОССИЯ МОЛОДАЯ. КРЕПОСТИ БЫТЬ!" 12+
17.40 Х/ф "РОССИЯ МОЛОДАЯ. ЗДРАВСТВУЙ, КОРМЩИК!" 12+
19.00 Х/ф "ЗДРАВСТВУЙТЕ, Я ВАША ТЕТЯ!" 6+
21.00 Х/ф "РОССИЯ МОЛОДАЯ. НАШЕСТВИЕ" 12+
22.15 Х/ф "РОССИЯ МОЛОДАЯ. ПРАВДА ПРОТИВ КРИВДЫ" 12+
23.40 Х/ф "ХРОНИКА ПИКИРУЮЩЕГО БОМБАРДИРОВЩИКА" 0+
01.05 Х/ф "ПОГРАНИЧНЫЙ ПЕС АЛЫЙ" 0+

ПОБЕДА

00.10 Х/ф "БРЕСТСКАЯ КРЕПОСТЬ" 16+
02.20 Х/ф "СВИДЕТЕЛИ" 18+
04.05 Х/ф "ЛЮБАША" 6+
05.20 Д/ф "Ржев" 16+
06.10, 23.00 Путь к Победе 16+
07.10 Х/ф "28 ПАНФИЛОВЦЕВ" 12+
09.00 Х/ф "БИТВА ЗА СЕВАСТОПОЛЬ" 12+
11.10 Х/ф "ЕДИНИЧКА" 12+
13.00 Т/с "ПО ЗАКОНАМ ВОЕННОГО ВРЕМЕНИ" 12+
18.30 Т/с "ПАЛАЧ" 16+

ПО НАШЕМУ ОКРУГА

Солнышко на связи: «Ростелеком» перевел на солнечные батареи таксофон в поселке Вижай

Специалисты «Ростелекома» смонтировали солнечные батареи для таксофона в поселке Вижай Ивдельского городского округа. Поселок Вижай – известное туристическое место в регионе, именно отсюда начинаются маршруты к популярным достопримечательностям Северного Урала — перевалу Дятлова, плато Маньпупунер, хребту Чистоп, Молебному Камню.

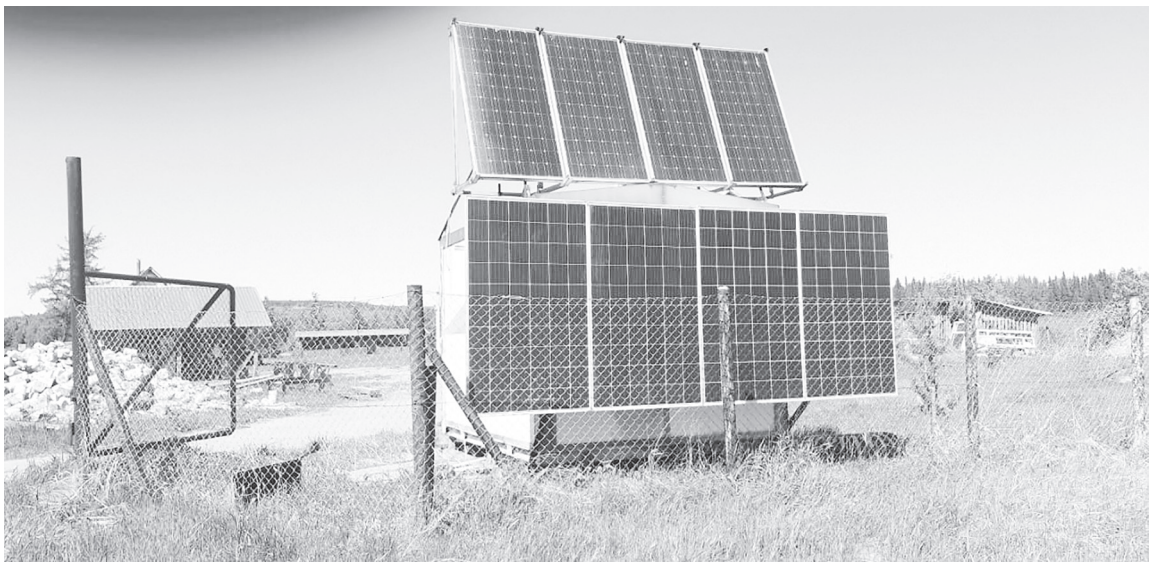

Солнечный таксофон в пос. Вижай

Солнечная батарея, которая была установлена специалистами для таксофона на турбазе Вижая, будет вырабатывать электроэнергию для бесперебойной работы устройства. Необходимость использования альтернативных источников энергии для функционирования таксофона связана с особенностями расположения поселения на труднодоступной северной территории Среднего Урала. «Солнечный» таксофон теперь позволит жителям населенного пункта всегда оставаться на связи с миром, природная технология питания обеспечивает работу оборудования даже без прямых солнечных лучей.

Иван Пичугин, директор Екатеринбургского филиала ПАО «Ростелеком»:

«Таксофоны, работающие на солнечных батареях, часто являются едва ли не единственным средством связи в небольших населенных пунктах. Поселок Вижай – знаковое место для туристов, здесь начинаются и завершаются маршруты групп, которым необходимо держать связь с координаторами походов. Поэтому иметь на объекте такую точку связи – необходимость. Отмечу, что с 2019 года "Ростелеком" отменил плату за междугородные телефонные звонки с таксофонов. Теперь с них можно бесплатно позвонить на номера мобильных и стационарных телефонов страны».

На модернизацию системы связи у работников «Ростелекома» ушло в целом около 11 часов, четыре из которых времени заняла дорога до места назначения и обратно. До населенного пункта специалисты добирались на внедорожнике, предназначенном для преодоления сложных маршрутов.

Кроме поселка Вижай, солнечные таксофоны в этом году были установлены еще в восьми населенных пунктах Свердловской области. Круглогодичной связью теперь обеспечены жители деревни Эскалбы Тавдинского городского округа, села Еремино Гаринского городского округа, а также поселков Бахтиярова Юрта, Бурмантово, Митяево, Понил, Суеватпауль, и Шипичный Ивдельского городского округа.

Всего на территории Среднего Урала работает 1289 таксофонов универсальной услуги связи, из них по проводной связи подключено 514, по GSM — 590 и по спутнику — 185.

Алена СКОЛЬЗИНА,
пресс-секретарь
Екатеринбургского филиала
ПАО «Ростелеком».

ПОЧТА «СЗ»

Робототехника – для всех желающих

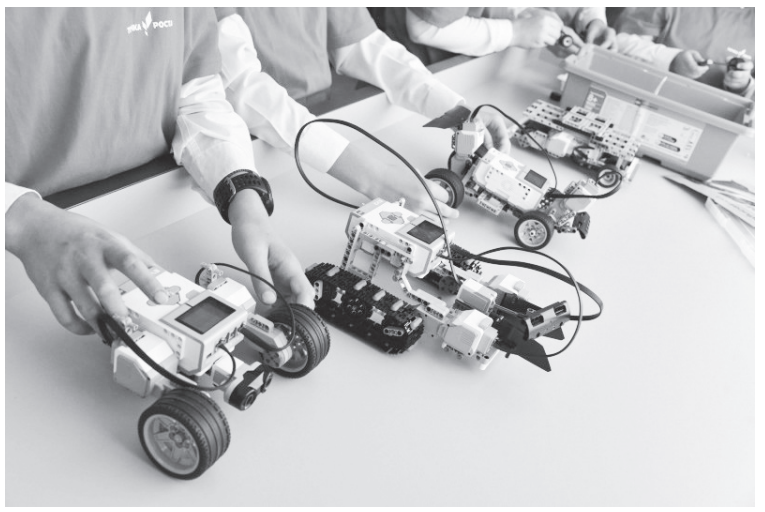

В № 31 «СЗ» от 14 июля под рубрикой «Хорошая новость» был помещен материал о реализации проекта «Точка роста» в средней школе № 7 Ивдельского городского округа, в котором, в частности, говорилось: *«Ожидаем поступление образовательных конструкторов для программирования и занятий робототехникой»*.

Прочитав эту статью, в редакцию обратилась ***Нелли Игнатьевна Собянина***, жительница города Ивделя, и сообщила, что ее внук, будущий ученик 7-го класса школы № 1, увлекается робототехникой. Есть ли возможность воспользоваться «Точкой роста» в школе № 7 учащимся других школ.

На вопрос читательницы отвечает и. о. директора школы № 7 ***Екатерина Александровна Гриценко***:

«Да, такая возможность есть. Можно перевести ребенка на обучение в нашу школу или подать заявление на дополнительное образование. Занятия по дополнительному образованию будут проходить после уроков по графику. Сейчас пока график работы кружков еще не составлен. После 20-го августа нужно приехать в нашу школу и подать заявление о зачислении ребенка на дополнительное образование. Администрация школы познакомит родителей (или бабушек и дедушек) с графиком работы и учебной программой. Сделать это все нужно до конца августа».

Записала Наталья СОКОЛОВА.

ГАЗОСНАБЖЕНИЕ

Прием заявок на подключение

В рамках реализации поручения президента РФ *Владимира Путина* обеспечить до 2023 года в газифицированных населенных пунктах бесплатную для населения подводку газа до границ, расположенных вблизи газопроводов домовладений продолжается разъяснительная работа с жителями Ивдельского городского округа о порядке и сроках газификации, а также прием заявок на подключение.

Местные органы власти совместно с газораспределительными организациями в августе разработают план-график газификации каждого домовладения. Сроки газификации определяются исходя из расстояния до сети газоснабжения, а также необходимости согласования прокладки газопровода с собственниками земельных участков. Отметим, что оплата прокладки газовых труб в границах земельного участка, покупка газопотребляющего оборудования и работы в доме осуществляются за счёт потребителя.

Как сообщили в администрации Ивдельского городского округа, на прошлой неделе АО «ГАЗЭКС» успешно завершили работы по испытанию и пуску газа в сетях газораспределения юго-восточной части центрального жилого района (кордон). Сеть рассчитана на подключение почти 400 домовладений, но заявки на технологическое присоединение подали только 56 потенциальных потребителей. АО «ГАЗЭКС» начал рассмотрение полученных заявлений.

Константин ТЕРЕХИН

Чтобы осуществить газоснабжение домовладения (объекта капитального строительства), необходимо предпринять следующие действия:

- Обратиться в газораспределительную организацию с заявкой для заключения договора о подключении (технологическом присоединении).
- Заключить договор о подключении (технологическом присоединении).
- Осуществить строительство сети внутреннего газоснабжения силами специализированной организации.
- Пройти процедуру мониторинга исполнения технических условий.
- Заключить договор на техническое обслуживание внутридомового газового оборудования.
- Заключить договор на поставку газа.

Все главы муниципалитетов в гости к нам

14 июля в администрации Североуральского городского округа прошло совещание с главами муниципалитетов Северного управленческого округа.

Главы муниципалитетов Северного округа и депутаты Заксобрания

На заседании присутствовали депутаты Законодательного Собрания ***Виктор Бабенко*** и ***Петр Соколюк.*** В Северный округ входят 15 территорий, и совещания глав проходят на постоянной основе. В этот раз принимающей стороной был Североуральск. Глава округа ***Василий Матюшенко*** поприветствовал коллег и извинился за неудобство подъезда к администрации, но, как отметил ***Василий Петрович***, это «приятное неудобство», т.к. на площади идут работы по благоустройству.

Управляющий администрации Северного управленческого округа ***Евгений Преин*** доложил о реализации промышленной политики на территории управленческого округа. Темой для разговора была и подготовка к отопительному сезону. Как говорится, готовь сани летом!

О ходе подготовки содокладчиками выступили главы Ивдельского городского округа ***Владимир Михель***, городского округа Карпинск ***Андрей Клопов*** и городского округа Красноуральск ***Дмитрий Кузьминых***. Кроме основных тем повестки, руководители муниципалитетов обменялись мнениями по подготовке к Единому дню голосования, который пройдет 19 сентября, о ходе вакцинации, о приведении уставов муниципальных образований в соответствие с федеральным законодательством и другим вопросам.

После обсуждения намеченных тем председатель Совета глав ***Сергей Бондаренко***, глава Новолялинского городского округа, закрыл совещание, и руководители отправились на экскурсию. Главы посетили школу №11, они осмотрели высокотехнологичную площадку «Точка роста», открытую в школе в прошлом году, школьный бассейн, спортивный стадион после реконструкции. Стадион оборудован игровой площадкой, футбольным, баскетбольным, волейбольным полями, беговыми дорожками, площадкой для воркаута и автогородком.

Затем процессия переместилась на предприятие по глубокой переработке древесины ООО «Сибирь ЭкоСтрой». Главы с заинтересованностью осмотрели участок сортировки, цех лесопиления, вопросов к промышленникам было много: кто ведёт заготовку древесины, куда экспортируется готовая продукция, есть ли рабочие места. Предприятие по безотходной переработке древесины, давшее североуральцам без малого 200 рабочих мест, является подтверждением реализации промышленной политики Северного округа, о чем и докладывал ***Е. Преин***:

– На сегодняшний день мы все прекрасно понимаем, что без строительства новых производственных мощностей, без реконструкций существующих предприятий, без освоения новых технологий, ни о какой политике речи не может вестись, и одна из таких инвестиционных площадок находится в Североуральске.

Главы посетили школу №11, они осмотрели высокотехнологичную площадку «Точка роста»

Традиция Совета глав – волейбол

Л. ПАВЛОВИЧ
Фото Н. ПЛОТНИКОВА
(Газета «Наше слово» г. Североуральск № 32 от 23 июля 2021г.).

НАЦИОНАЛЬНЫЙ ПРОЕКТ

Первый этап благоустройства набережной

В рамках федерального проекта «Формирование комфортной городской среды» национального проекта «Жилье и городская среда» весной 2021 года начались работы по благоустройству набережной реки Ивдель вдоль ул. Октябрьская набережная – от ул. Механошина до ул. Преображенская.

Детская площадка на набережной

К середине лета обновляемая набережная уже обрела новую детскую площадку с игровым комплексом, каруселью, качелями, песочницей и зоной воркаута. Идет реконструкция существующего тротуара по ул. Октябрьская набережная и благоустройство зон зеленых насаждений: выравнивание склона, подсыпка грунта.

Сроки строительства разделены на два этапа. Работы по первому этапу планируют завершить в октябре 2021 года, второй этап начнется в апреле 2022 года. Генеральный подрядчик благоустройства набережной ООО «УралСтрой».

Напомним проектом также предусмотрено укрепление береговой линии, устройство подпорной стенки с декоративным ограждением, устройство зоны рекреации — пляж, отсыпка береговой линии галькой, песком (выше весеннего паводкового уровня реки), установка кабин для переодевания, устройство смотровых площадок с установкой скамеек, урн, декоративных светильников.

Идет строительство набережной

Константин ТЕРЕХИН.
Фото автора

НАРОДНЫЕ ПРОМЫСЛЫ

«Берестяная река Урала»

С 9 по 11 июля в Екатеринбурге проходил Межрегиональный фестиваль промысла «Берестяная река Урала». Фестиваль посвящён сохранению, развитию и популяризации лучших традиций берестяного промысла в Уральском Федеральном округе и других субъектах Российской Федерации. Организаторами фестиваля выступили: Центр традиционной народной культуры Среднего Урала и Центр развития туризма Свердловской обрасти.

На фестивале Ивдельский городской округ представляли ***Наталия Александровна Варова***, методист Ивдельского историко-этнографического музея им. И. Е. Уварова, ***Наталия Евгеньевна Фильченко*** и ***Евгения Сергеевна Тренихина***, участницы студии ремёсел «Варвара» Ивдельского ИЭ музея (в номинации «Плетение из бересты») и ***Алексей Борисович Варов***, руководитель студии ремёсел «Варвара» (в номинации «Изделия из пластовой бересты в технике, представляющей локальную традицию региона»).

Евгения Тренихина

9 июля все участники фестиваля собрались в выставочном зале Центра традиционной народной культуры Среднего Урала, где прошёл мастер-класс и беседа на тему *«Народная игрушка из бересты. Традиция и современность»* – ведущий ***Андрей Владимирович Чаплинский***, народный мастер Пермского края, г. Соликамск. Речь шла о воспитании, развитии и познании мира детьми с помощью игрушки. Затем все участники поучаствовали в мастер-классе по изготовлению простейшей игрушки – птички.

После небольшого перерыва все снова собрались в выставочном зале на обзорную лекцию *«Традиции обработки бересты у лозьвинских и сосьвинских манси»* – ведущий ***А. Б. Варов***. Были показаны слайды и наглядные пособия предметов быта манси из бересты, с их описанием по изготовлению и бытовому назначению, что вызвало огромный интерес у всех участников.

10 июля в парке «Таганская Слобода» состоялось торжественное открытие фестиваля и прошел сам конкурс, в котором участвовало 18 мастеров из 8 регионов. В 12.00 все участники разошлись по своим шатрам, где приступили к изготовлению работ в реальном времени по четырём номинациям. Работу нужно было изготовить за 6 часов. В одной связке трудились как опытные мастера, более чем с 20-летним стажем работы, так и начинающие. В числе начинающих были и наши ивдельчанки ***Евгения Тренихина*** и ***Наталия Фильченко***. Для них это был первый и очень важный опыт. С поставленной задачей они отлично справились. Члены жюри высоко оценили качество их работ (правильность подбора бересты, чистота плетения, организация рабочего места), что очень важно для начинающего мастера.

Во время работы в шатрах царила очень тёплая, дружественная атмосфера. Не смотря на то, что у всех была задача выполнить работу высокого качества, мастера общались, шутили, делились опытом, поддерживали друг друга, когда возникали какие-то сложности.

Вот что говорит о фестивале его участница ***Евгения Тренихина***: *«Поездка на фестиваль была поучительной, эмоциональной и интересной. Организаторы достойны похвалы, потому что каждый день пребывания проходил легко и без заминок. Когда жюри «дали отмашку», все мастера принялись за работу. Дух соревнования, который волей или неволей присутствовал в каждом мастере, передался, думаю, не только мне, пальцы сами начали работать, да с таким темпом, что казалось, всю работу закончишь за час. В процессе конкурса подходило много разных людей, которые восторгались тем, что каждый творил, и даже приносили угощения. Жюри было очень тактичным, не «стояли над душой», за что им большое спасибо. На протяжении всего фестиваля была добрая и приветливая атмосфера, люди это чувствовали, даже дождь не помешал. Творческие встречи, проводимые известными мастерами, дали понятие о том, что берестяное ремесло живёт и набирает обороты, что очень радует, ведь так мы становимся чуточку ближе к своим предкам, к своим истокам».*

А это отзыв ещё одной участницы фестиваля ***Наталии Фильченко***: *«Побывав на фестивале «Берестяная река Урала», я поняла, что попала в сказку. Красота, изящество, великолепие - всё это дело рук берестяных дел Мастеров с большой буквы, чей опыт не уходит в небытие, а передаётся нам, возрождаясь в работах. Совсем недавно я начала заниматься в студии «Варвара», постигаю азы берестяного плетения. И не думала, что мне выпадет такая возможность принять участие в фестивале, прикоснуться к творчеству великих мастеров, таких как **В. И. Ярыш**, **А. В. Чаплинский**, **А. Б. Варов**, **Н. А. Варова**, **Т. В. Сутугина**, **А. Б. Кудряшов**, **А. Жолобов** и многих других. От их работ у меня захватывало дух. Моему удивлению не было предела: из простой берестяной ленты рождалось произведение искусства. Очень хочется, чтобы это народное ремесло не было забыто, а передавалось от старших к младшим».*

Для гостей фестиваля в течение всего дня работали: выставки конкурсных работ мастеров, изделий из бересты ведущих мастеров области, проводились различные мастер-классы.

11 июля состоялась церемония закрытия фестиваля и награждение победителей. Из двенадцати призовых мест – 6 заняла Свердловская область. Два диплома победителей завоевали ивдельчане – Диплом лауреата II степени ***А. Б. Варов*** и Диплом лауреата III степени ***Н. А. Варова***. В завершение члены жюри провели беседу по детальному анализу всех конкурсных работ, высказали свои замечания и пожелания, что было немаловажно как для опытных мастеров, так и для начинающих.

Фестиваль стал настоящим праздником! Каждый обрёл новых друзей, единомышленников и бесценный опыт, а это так необходимо в наше «чудное» время!

Алексей ВАРОВ,
руководитель студии ремёсел «Варвара».

Команда Ивделя после завершения конкурса

Традиционные ремёсла для Уральских манси

В июне состоялась первая и давно ожидаемая поездка руководителя студии ремёсел «Варвара» Ивдельского историко-этнографического музея им. И. Е. Уварова *Алексея Варова* в мансийский посёлок Ушма для занятий со взрослыми манси по художественной обработке бересты. Вот, что он рассказывает о своей поездке:

– Работа по этому направлению началась в 2015 году по инициативе Центра традиционной народной культуры Среднего Урала г. Екатеринбург (ЦТНР СУ), по областной образовательной программе «Традиционные ремёсла для Уральских манси». Работать мы с моей супругой ***Наталией*** начинали с детьми манси в п. Полуночное при школе-интернате, и в школе №3. Большинство детей были ещё маленькие для серьёзных занятий, поэтому мы начали их учить по самым простым направлениям берестяного ремесла. Изготавливали простейшие вещи, такие как: свистульки, браслеты, медальоны с мансийскими орнаментами, закладки для книг. Большинство детей с лёгкостью выполняли задания.

Дети росли, и поэтому возникла идея провести серию занятий по первоначальной подготовке работы с берестой в техниках прямого и косого

Радость от выполненного задания. Наталья, Костя и Саша Анямовы

плетения. Что и было реализовано в рамках той же образовательной программы в 2019 году совместно с ЦТНК СУ. Результат превзошёл все ожидания. В большинстве, дети оказались очень талантливыми. ***Дарья Дунаева***, и ***Татьяна Анямова*** проявили желание продолжить заниматься, осваивая более сложные приёмы плетения, и в дальнейшем они были заявлены на Всероссийский конкурс традиционных ремёсел «Данилушка», который проходил в г. Екатеринбург весной 2020 года. И, как результат их стараний, ***Даша*** заняла первое место в своей номинации и возрастной категории, а ***Таня*** получила спецприз от Министерства инвестиционного развития, и благодарственное письмо от областного художественного экспертного совета за сохранение традиции (газета «Северная звезда» от 30.07.2020 №30).

Также дети манси не раз бывали и занимались в стенах музея, делая подарки, увозили их домой. Взрослые видели их поделки, и как-то раз произошёл разговор с одним из родителей ребят. В разговоре он отметил, что не плохо бы научиться этому ремеслу. Почти год вынашивалась идея обучения взрослых манси плетению из бересты. Об этом было сообщено директору ЦТНК СУ ***Виктории Геннадьевне Новопашиной***. Велись разговоры с манси, чтобы выяснить, действительно они этого хотят или нет. Им демонстрировались различные образцы плетёных изделий, обговаривалось примерное время обучения, чтобы всем было удобно, и ничего этому не мешало.

И вот момент настал! Находясь в отпуске в музее, выехал на Ушму. Обучение проходило в спокойной обстановке, без спешки. В первый день я отправился на Тресколье, где было проведено занятие по первоначальной подготовке плетению из бересты. Обучалась представительница ***семьи Анямовых – Анна Алгадьева***. Подход у неё был очень серьёзный, с фотографированием всех этапов работы. С ней мы договорились, что она продолжит заниматься самостоятельно, и позанимается с девочками, ***Надей*** и ***Настей***, которые сейчас тоже находятся на Тресколье.

В последующие дни занятия проводились на Ушме. ***Даше Дунаевой*** давались более сложные задания и самостоятельные работы. Надо отметить, что ***Даша*** уже очень опытный и старательный ученик. Думается, что при таком подходе из неё получится хороший мастер.

А с ***семьёй Николая Анямова*** проводились занятия по первоначальной подготовке. Все справились на «отлично».

В дальнейшем планируется ещё одна поездка к манси, для закрепления обучения и показа новых способов в работе с берестой. Об этом я обязательно расскажу в газете.

На Тресколье удалось сфотографировать несколько берестяных вещей, сделанных ***Александрой Васильевной Анямовой,*** чтобы по ним изготовить реплики мансийских берестяных предметов для пополнения музейных фондов.

Толик Анямов с солонкой, изготовленной собственноручно

СЛУЖБА «02»

В Ивдельском отделе полиции состоялась рабочая встреча по профилактике мошенничества с руководителем банка УБРиР

В МО МВД России «Ивдельский» состоялась встреча с руководителем банка, по профилактике мошенничества и выработке мер по их недопущению. В заседании приняли участие начальник МО МВД России «Ивдельский» подполковник полиции *М. В. Животников*, врио начальника СО майор юстиции *А. О. Карпова* и руководитель Ивдельского отделения УБРиР *Л. В. Вебер*.

Л. В. Вебер, М. В. Животников, А. О. Карпова

Михаил Викторович озвучил статистику зарегистрированных фактов мошенничества на территории обслуживания за первое полугодие 2021 года.

Согласно данным, чаще всего жертвами мошенников становятся пожилые люди. Однако преступники придумывают все новые способы обмана, при этом используя современные технологии – мобильную связь и сеть Интернет, в связи с чем гражданам следует быть предельно осторожными, так как преступления совершаются в отношении всех возрастных категорий.

В ходе дискуссии участники разработали общий алгоритм действий. Он направлен на увеличение охвата населения профилактической информацией и, как следствие, повышением эффективности предупреждения совершения мошеннических действий в отношении жителей округа.

Также сотрудники полиции дали необходимые рекомендации по предупреждению и предотвращению данного вида преступлений представителям банков, посоветовали обращать внимание и информировать пожилых граждан о случаях мошенничества при осуществлении ими крупных денежных переводов, снятии наличных денежных средств. Также предложили рассмотреть возможность размещения предупреждающих социальных видеороликов на мониторах организаций.

Подводя итог встречи, полицейские определили цели и задачи в совместной работе по профилактике мошеннических действий и поблагодарили участников мероприятия за содействие органам внутренних дел.

МО МВД России «Ивдельский»

В ОБЛАСТИ

Набор волонтёров Всемирных студенческих игр ФИСУ 2023* стартует в начале августа

В общей сложности в рамках волонтёрской программы организаторы Игр планируют задействовать более 11 тысяч человек.

Приём заявок от кандидатов на официальном портале Игр стартует **8 августа 2021 года** (18:00 по Москве - прим Ekat2023). Для удобства потенциальных волонтёров на сайте будет представлена подробная информация о правилах, схеме и сроках отбора. Все желающие присоединиться к организации и проведению мероприятия смогут заполнить анкеты, которые рассмотрит Дирекция Игр.

Волонтёрская программа подразумевает помощь в организации Игр по одному из множества направлений, требующих широкого спектра навыков. Приветствуются знание иностранных языков, основ журналистики, технические способности, спортивная подготовка и, конечно, волонтёрский опыт. Все участники программы будут обеспечены униформой, питанием и транспортом. Волонтёры также получат сувениры и дипломы от организаторов Всемирных студенческих игр ФИСУ 2023.

Планируется, что не менее 6 тысяч кандидатов будут набраны из числа жителей Свердловской области, около 4 тысяч волонтёров прибудут из других регионов России, а ещё порядка 200 человек – из зарубежных стран.

Г. РОМАНОВА

ИЗ ПОЧТЫ ДЕДА КЛЮКВЫ

Сухие фонтаны или незаконченная работа

Нет никаких сомнений, что наш родной Ивдель становится благоустроеннее и уютнее для людей. Есть у меня фото на цветной пленке – трактор сгребает ножом огромное количество бутылок, бумаги, коробок и другого мусора после очередного праздника. Сейчас такого просто не бывает – другое отношение. И дети из отряда «Чистый город», наводящие чистоту и порядок, просто радуют ивдельчан. Да и в местах прогулок – на скалах, например, неравнодушные люди прибираются и оставляют плакаты-призывы вести гостей по-человечески.

Не остановилось, а развивается строительство жилья, благоустройство. Лично меня очень радует обновленный памятник Ленину на площади, облицованный гранитом.

История не прощает пренебрежения к себе. Когда видишь памятник Колумбу, утопленный в пруду, и новые памятники и кому они поставлены в «прогрессивных» странах, приходит мысль - «добалуетесь».

Но новые стройки и различное благоустройство не отменяет постоянную заботу о том, что уже создано. Администрация сайта «Одноклассники» создала из моих фотографий альбом в подарок – так вот много там фото нашего городского фонтана – им он тоже понравился. А вот неработающие фонтаны, что в Ивделе-4, что в городе у ЗАГСа, несут с собой только негативную реакцию и не я это придумал – люди постоянно высказываются. И еще – на аллее, ведущей к городскому фонтану, с одной стороны вазоны с прекрасными цветами – их дети поливают, а с другой полуразрушенные «постаменты» от бывших фонарей, которые смотрятся уродливо.

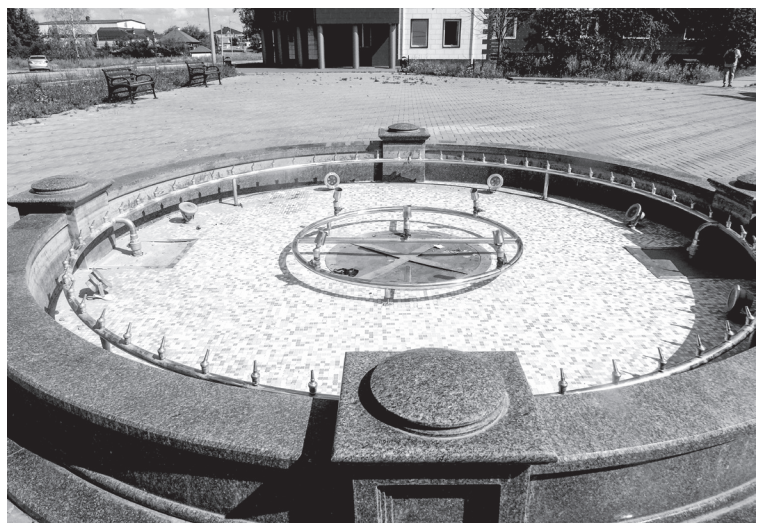

Фонтаны все-таки не космическая техника и, если постараться, их можно поддерживать в рабочем состоянии и наблюдать за их работой. Деньги потрачены на то, чтобы радовать людей, а не огорчать их.

И еще один вопросик до кучи – не «фонтан конечно». Ивдель еще в большей степени стал привлекателен для гостей города. Тут вспоминается эпизод из нового фильма «Подкидыш»: «Дедушка, есть хочу, нет писать, нет, уже не хочу!». Если с поесть в Ивделе все в порядке, то с другим вопросом нет, а решать когда-то нужно, должен быть и общественный туалет в городе.

Город живет и обновляется, и мы все желаем ему процветания в год 190-летия и всегда. Жизнь постоянно будет ставить перед муниципалитетом различные насущные вопросы и их нужно решать рано или поздно, но обязательно.

Ваш Дед Клюква

ПЯТНИЦА, 6 АВГУСТА

ПЕРВЫЙ

05.00, 07.40, 09.10 Доброе утро
05.30, 07.00 Игры XXXII Олимпиады 2020 г. в Токио. Гребля на байдарках и каноэ. Финалы. Пляжный волейбол. Женщины
09.00, 12.00, 14.00 Новости
09.45 Жить здорово! 16+
10.50, 00.20 Модный приговор 6+
12.10, 18.00 Время покажет 16+
14.20 Игры XXXII Олимпиады 2020 г. в Токио. Вольная борьба. Финалы. Синхронное плавание. Команды. Техническая программа. Современное пятиборье. Женщины. Комбайн
19.45 Поле чудес 16+
21.00 Время
21.30 Музыкальный фестиваль "Жара" 12+
23.30 Строгановы. Елена последняя 12+
01.10 Давай поженимся! 16+
01.50 Дневник игр XXXII Олимпиады 2020 г. в Токио 0+
03.30 Мужское / Женское 16+
04.55 Россия от края до края 12+

РОССИЯ 1

05.00, 09.30 Утро России
09.00, 14.30, 21.05 Вести. Местное время
10.00 XXXII Летние Олимпийские игры в Токио. Бокс. 1/2 финала. Финалы. Художественная гимнастика. Индивидуальное многоборье. Квалификация. Гандбол. Женщины. 1/2 финала
14.00, 17.00, 20.00 Вести
14.55 Т/с "ДУЭТ ПО ПРАВУ" 12+
17.15 Андрей Малахов. Прямой эфир 16+
18.40 60 минут 12+
21.20 Т/с "ОТРАЖЕНИЕ ЗВЕЗДЫ" 12+
01.10 Т/с "ПРЕСТУПЛЕНИЕ" 16+
03.00 Х/ф "ДОЧЕНЬКА МОЯ" 12+

МАТЧ-ТВ

08.00 XXXII Летние Олимпийские игры. Художественная гимнастика. Личное первенство.
09.15, 11.20, 15.20, 20.25, 23.50 Новости
09.20, 14.45, 18.55, 21.20, 02.00 Все на Матч! Прямой эфир
11.25 XXXII Летние Олимпийские игры. Велоспорт. Трек.
15.25, 07.05 Спец. репортаж 12+
15.45 XXXII Летние Олимпийские игры. Легкая атлетика. Финалы.
19.35 XXXII Летние Олимпийские игры. Художественная гимнастика. Личное первенство 0+
20.30 XXXII Летние Олимпийские игры. Велоспорт. Трек 0+
22.00 XXXII Летние Олимпийские игры. Легкая атлетика. Финалы 0+
23.55 Футбол. Чемпионат Франции. "Монако" - "Нант". Прямая трансляция
02.50 Новости 0+
02.55 XXXII Летние Олимпийские игры. Легкая атлетика. Марафон. Женщины. Прямая трансляция
05.55, 07.25 XXXII Летние Олимпийские игры. Художественная гимнастика. Группы. Прямая трансляция

НТВ

04.55 Т/с "ЛЕСНИК. СВОЯ ЗЕМЛЯ" 16+
06.30 Утро. Самое лучшее 16+
08.00, 10.00, 13.00, 16.00, 19.00 Сегодня
08.20, 10.20 Х/ф "МОРСКИЕ ДЬЯВОЛЫ" 16+
11.20 Т/с "КРАСНАЯ ЗОНА" 12+
13.20 Чрезвычайное происшествие 16+
14.00 Место встречи 16+
16.20, 19.40 Т/с "ШЕФ" 16+
22.50 Х/ф "ИСПАНЕЦ" 16+
02.20 Т/с "АДВОКАТ" 16+

РОССИЯ К

06.30 Пешком... 12+
07.00 Легенды мирового кино 12+
07.30 Д/ф "Гелиополис. Город Солнца" 12+
08.25 Х/ф "ЧЕЛОВЕК В ПРОХОДНОМ ДВОРЕ" 12+
09.30 Другие Романовы 12+
10.00, 15.00, 19.30, 23.20 Новости культуры 16+
10.20 Х/ф "ГРАНИЦА НА ЗАМКЕ" 12+
11.35 Абсолютный слух 12+
12.15 Спектакль "Вишневый сад" 12+
14.45 Цвет времени. Леонид Пастернак 12+
15.05 Д/ф "Колонна для Императора" 12+
15.55 Х/ф "СЛЕДСТВИЕ ВЕДУТ ЗНАТОКИ" 0+
17.25 Цвет времени. Ван Дейк 12+
17.35 Д/ф "90 лет со дня рождения Елены Чуковской" 12+
18.15, 01.40 Международный фестиваль "Кремль музыкальный" 12+
19.00 Смехоностальгия 12+
19.45 К 90-летию со дня рождения Микаэла Таривердиева. "Я просто живу..." 12+
21.10 Х/ф "НЕЗАКОНЧЕННЫЙ УЖИН" 0+
23.40 Х/ф "МОЯ НОЧЬ У МОД" 12+
02.20 М/ф "Как один мужик двух генералов прокормил" 12+

РЕН-ТВ

05.00 Военная тайна 16+
06.00, 09.00 Документальный проект 16+
07.00 С бодрым утром! 16+
08.30, 12.30, 16.30, 19.30 Новости 16+
11.00 Как устроен мир с Тимофеем Баженовым 16+
12.00, 16.00, 19.00 112 16+
13.00 Загадки человечества с Олегом Шишкиным 16+
14.00 Невероятно интересные истории 16+
15.00 Д/ф "Засекреченные списки" 16+
17.00 Тайны Чапман 16+
18.00 Самые шокирующие гипотезы 16+
20.00 Х/ф "БЕГУЩИЙ В ЛАБИРИНТЕ" 16+
22.10 Х/ф "БЕГУЩИЙ В ЛАБИРИНТЕ. ЛЕКАРСТВО ОТ СМЕРТИ" 16+
01.00 Х/ф "СМЕРТЕЛЬНОЕ ОРУЖИЕ 3" 16+
03.00 Х/ф "СМЕРТЕЛЬНОЕ ОРУЖИЕ 4" 16+

ТВ3

06.00, 05.45 Мультфильмы 0+
09.30, 10.05, 10.40, 17.25, 18.00, 18.30, 19.00 Т/с "СЛЕПАЯ" 16+
11.15 Новый день 12+
11.50 Т/с "ЗНАКИ СУДЬБЫ" 16+
12.25, 13.00, 13.35, 14.10, 15.45, 16.20, 16.55 Т/с "ГАДАЛКА" 16+
14.40 Вернувшиеся 16+
19.30 Т/с "МОИМИ ГЛАЗАМИ" 16+
02.30 Х/ф "VA-БАНК" 16+
04.00, 04.45 Властители 16+

СТС

06.00, 05.50 Ералаш 0+
06.10 М/с "Фиксики" 0+
06.25 М/с "Охотники на троллей" 6+
06.50 М/с "Драконы и всадники Олуха" 6+
07.15 М/с "Приключения Вуди и его друзей" 0+
08.00 Т/с "СТОРИЗ" 16+
09.00 Х/ф "КРАСНАЯ ШАПОЧКА" 16+
10.55 Х/ф "КОНСТАНТИН. ПОВЕЛИТЕЛЬ ТЬМЫ" 16+
13.20 Шоу "Уральских пельменей" 16+
21.00 Х/ф "МАЛЬЧИШНИК В ВЕГАСЕ" 16+
23.00 Х/ф "МАЛЬЧИШНИК-2. ИЗ ВЕГАСА В БАНГКОК" 18+
01.00 Х/ф "МАЛЬЧИШНИК. ЧАСТЬ 3" 16+
02.50 Х/ф "ПОСЛЕДНИЙ САМУРАЙ" 16+
05.10 Мультфильмы 0+

ТНТ

07.00 Битва экстрасенсов 16+
08.30, 09.00, 09.30, 10.00, 10.30, 11.00, 11.30, 12.00, 12.30 Т/с "САШАТАНЯ" 16+
13.00, 13.30, 14.00, 14.30 Т/с "ИНТЕРНЫ" 16+
15.00, 16.00, 17.00, 18.00, 19.00 Однажды в России. Спецдайджест 16+
20.00 Однажды в России 16+
21.00 Комеди Клаб 16+
22.00, 04.05, 04.55, 05.45 Открытый микрофон 16+
23.00 Женский Стендап 16+
00.00 Такое кино! 16+
00.35, 01.30, 02.20 Импровизация 16+
03.15 Comedy Баттл 16+
06.30 ТНТ. Best 16+

ЗВЕЗДА

06.00 Х/ф "ЮНГА СО ШХУНЫ "КОЛУМБ" 0+
07.30, 09.20 Х/ф "ЖИЗНЬ И УДИВИТЕЛЬНЫЕ ПРИКЛЮЧЕНИЯ РОБИНЗОНА КРУЗО" 0+
09.00, 13.00, 18.00, 21.15 Новости дня
09.55 Х/ф "ПЯТЕРО С НЕБА" 12+
11.55, 13.20 Д/с "Польский след" 12+
14.25, 18.25, 21.25 Т/с "ПРИ ЗАГАДОЧНЫХ ОБСТОЯТЕЛЬСТВАХ" 16+
23.25 Х/ф "ВОР" 16+
01.25 Х/ф "ГОНЩИКИ" 12+
02.45 Х/ф "ГОСУДАРСТВЕННЫЙ ПРЕСТУПНИК" 0+
04.15 Х/ф "ВТОРОЙ РАЗ В КРЫМУ" 6+

ПЯТЫЙ

05.00, 09.00, 13.00 Известия 16+
05.25, 06.10, 07.00, 07.55, 08.55, 09.25, 10.20, 11.20, 12.20, 13.25, 13.40, 14.40, 15.40, 16.40, 17.35, 18.35 Т/с "ГЛУХАРЬ" 16+
19.35, 20.25, 21.15, 22.05, 22.55 Т/с "СЛЕД" 16+
23.45 Светская хроника 16+

ТВЦ

06.00 Настроение
08.15 Х/ф "ВОКЗАЛ ДЛЯ ДВОИХ" 0+
11.15, 03.35 Петровка, 38 16+
11.30, 14.30, 17.50 События
11.50 Т/с "ОТЕЦ БРАУН" 16+
13.40 Мой герой. Сергей Друзьяк 12+
14.50 Город новостей
15.05 Х/ф "ПЯТЬ МИНУТ СТРАХА" 12+
16.55 Д/ф "Последняя передача. Трагедии звёзд голубого экрана" 12+
18.15 Х/ф "ПРЕДЛАГАЕМЫЕ ОБСТОЯТЕЛЬСТВА" 16+
20.20 Х/ф "ОПАСНЫЙ КРУИЗ" 12+
22.20 Приют комедиантов 12+
00.20 Х/ф "ВЫСОКИЙ БЛОНДИН В ЧЁРНОМ БОТИНКЕ" 12+
01.50 Х/ф "ИСЧЕЗНУВШАЯ ИМПЕРИЯ" 12+
03.50 Х/ф "МЕНЯ ЭТО НЕ КАСАЕТСЯ..." 12+
05.20 Д/ф "Олег и Лев Борисовы. В тени родного брата" 12+

ОТВ

06.00, 07.30, 13.00, 19.00, 21.00, 02.00 Новости ТАУ 9 1/2 16+
07.00, 08.55, 12.10, 14.45, 16.45, 17.55 Погода на ОТВ 6+
07.05, 22.00, 03.00, 04.00, 05.00, 16.50, 20.30, 03.30, 04.30, 05.30, 20.00 События 16+
08.30 Легенды музыки 12+
09.00, 15.10 Х/ф "КОРОЛЕВА МАРГО" 12+
10.35 Группа "Чайф" 12+
11.25, 14.00 Х/ф "ТАКАЯ ОБЫЧНАЯ ЖИЗНЬ" 16+
12.15, 14.50 Домашние заготовки 12+
12.35 Играй, как девчонка 12+
12.40, 20.40, 00.20, 01.40, 03.40, 04.40, 05.40 Патрульный участок 16+
17.00 Т/с "БРАТЬЯ ДЕТЕКТИВЫ" 16+
18.00, 00.40 Навигатор 12+
22.30 Новости ТМК 16+
22.40 Х/ф "СЛАДКОЕ ПРОЩАНИЕ ВЕРЫ" 16+

ДОМАШНИЙ

08.30 6 кадров 16+
08.45, 05.10 Д/с "Реальная мистика" 16+
09.50 По делам несовершеннолетних 16+
11.25 Давай разведёмся! 16+
12.30, 06.55 Тест на отцовство 16+
14.40 Д/с "Понять. Простить" 16+
15.45, 06.05 Д/с "Порча" 16+
16.15, 06.30 Д/с "Знахарка" 16+
16.50 Х/ф "НОТЫ ЛЮБВИ" 16+
21.00 Х/ф "ПИСЬМО НАДЕЖДЫ" 16+
01.20 Х/ф "СЛУЧАЙНЫХ ВСТРЕЧ НЕ БЫВАЕТ" 16+

РУССКИЙ РОМАН

10.05 Х/ф "БЕРЕГА" 12+
13.10, 06.55 Х/ф "Я ВЫБИРАЮ ТЕБЯ" 12+
16.30 Х/ф "СОСЕДИ ПО РАЗВОДУ" 12+
18.00 Х/ф "СЕМЬЯ" 12+
19.40 Х/ф "ПРОЩЕ ПАРЕНОЙ РЕПЫ" 12+
23.00 Х/ф "ЛЮБОВЬ НЕЖДАННАЯ НАГРЯНЕТ" 12+
02.15 Х/ф "ИНТРИГАНКИ" 12+
03.50 Х/ф "ОНА СБИЛА ЛЕТЧИКА" 12+

РОДНОЕ КИНО

02.25 Х/ф "МАЛЕНЬКАЯ ПРИНЦЕССА" 0+
04.10 Х/ф "ЕЩЕ ЛЮБЛЮ, ЕЩЕ НАДЕЮСЬ" 12+
05.40 Х/ф "ТАБАЧНЫЙ КАПИТАН" 0+
07.15 Х/ф "МАМА" 16+
09.10 Х/ф "МОРДАШКА" 12+
11.00 Х/ф "ЗОЛОТАЯ РЕЧКА" 0+
12.50, 14.05 Х/ф "КОМЕДИЯ ОШИБОК" 0+
15.20 Х/ф "РОССИЯ МОЛОДАЯ. НАШЕСТВИЕ" 12+
16.35 Х/ф "РОССИЯ МОЛОДАЯ. ПРАВДА ПРОТИВ КРИВДЫ" 12+
18.05, 19.20 Х/ф "НЕ БОЙСЯ, Я С ТОБОЙ!" 16+
21.00 Х/ф "РОССИЯ МОЛОДАЯ. ВЕТЕР БАЛТИИ" 12+
22.35 Х/ф "ИХ ЗНАЛИ ТОЛЬКО В ЛИЦО" 12+
00.20 Х/ф "ТРИ ТОЛСТЯКА" 0+

ПОБЕДА

00.10 Х/ф "РУБЕЖ" 12+
01.40 Х/ф "В ДАЛЁКОМ СОРОК ПЯТОМ... ВСТРЕЧИ НА ЭЛЬБЕ" 16+
03.20 Х/ф "НЕ ЗАБУДЬ... СТАНЦИЯ "ЛУГОВАЯ" 12+
04.40 Д/ф "Сталинград" 16+
05.35, 23.00 Путь к Победе 16+
06.30 Х/ф "ТАНКИ" 16+
08.05 Х/ф "ПОДОЛЬСКИЕ КУРСАНТЫ" 12+
10.30 Х/ф "РАЗВЕДЧИКИ. ПОСЛЕДНИЙ БОЙ" 16+
14.50 Х/ф "РАЗВЕДЧИКИ. ВОЙНА ПОСЛЕ ВОЙНЫ" 16+
19.20 Х/ф "БЕЗ ПРАВА НА ОШИБКУ" 16+

СУББОТА, 7 АВГУСТА

ПЕРВЫЙ

06.00 Доброе утро. Суббота
10.00, 14.00 Новости
10.05 Жизнь других 12+
11.00 Игры XXXII Олимпиады 2020 г. в Токио. Прыжки в воду. Мужчины. Финал. Художественная гимнастика. Финал. Индивидуальный турнир
14.20 Игры XXXII Олимпиады 2020 г. г. в Токио
16.30 Игры XXXII Олимпиады 2020 г. г. в Токио. Футбол. Финал
18.30 Кто хочет стать миллионером? 12+
20.00, 21.20 Сегодня вечером 16+
21.00 Время
00.00 Непобедимые русские русалки 12+
01.00 Мата Хари. Шпионка, которую предали 12+
01.50 Дневник игр XXXII Олимпиады 2020 г. в Токио 0+
03.30 Модный приговор 6+
04.20 Давай поженимся! 16+

РОССИЯ 1

05.00 Утро России. Суббота
07.15 XXXII Летние Олимпийские игры в Токио. Гребля на байдарках и каноэ. Финалы. Баскетбол. Мужчины. Финал
09.30 Пятеро на одного 12+
10.10 Сто к одному 12+
11.00, 20.00 Вести
11.20 Смотреть до конца 12+
12.25 Доктор Мясников 12+
13.30 Х/ф "ПРОСТАЯ ДЕВЧОНКА" 12+
15.55 XXXII Летние Олимпийские игры в Токио. Синхронное плавание. Команды. Произвольная. Финал. Борьба. Финалы. Волейбол. Мужчины. Финалы
18.00 Привет, Андрей! 12+
21.00 Х/ф "ВОЛШЕБНОЕ СЛОВО" 12+
01.05 Х/ф "МУЖ НА ЧАС" 12+

МАТЧ-ТВ

08.00 XXXII Летние Олимпийские игры. Художественная гимнастика. Группы. Прямая трансляция
08.35, 09.50, 11.30, 14.30, 18.25 Новости
08.40, 11.35, 13.50, 18.00, 01.00 Все на Матч! Прямой эфир
09.55 XXXII Летние Олимпийские игры. Бокс. Финалы. Прямая трансляция
12.25 XXXII Летние Олимпийские игры. Водное поло. Женщины. Финал.
14.35 Специальный репортаж 12+
14.55 XXXII Летние Олимпийские игры. Легкая атлетика. Финалы. Прямая трансляция
18.30 Футбол. Тинькофф Российская Премьер-лига. "Зенит" (Санкт-Петербург) - "Краснодар". Прямая трансляция
20.55 Футбол. Суперкубок Англии. "Лестер" - "Манчестер Сити". Прямая трансляция
22.55 Футбол. Суперкубок Нидерландов. "Аякс" - ПСВ. Прямая трансляция
02.00 XXXII Летние Олимпийские игры. Бокс. Финалы 0+
02.50 Новости 0+
02.55 XXXII Летние Олимпийские игры. Легкая атлетика. Марафон. Мужчины. Прямая трансляция
05.15 XXXII Летние Олимпийские игры. Синхронное плавание. Команды. Произвольная программа. Финал 0+
06.05 XXXII Летние Олимпийские игры. Художественная гимнастика. Личное первенство. Финал 0+
06.55 XXXII Летние Олимпийские игры. Художественная гимнастика. Группы. Финал. Прямая трансляция

НТВ

04.30 Т/с "ЛЕСНИК. СВОЯ ЗЕМЛЯ" 16+
07.20 Кто в доме хозяин 12+
08.00, 10.00, 16.00, 19.00 Сегодня
08.20 Готовим с Алексеем Зиминым 0+
08.45 Поедем, поедим! 0+
09.20 Едим дома 0+
10.20 Главная дорога 16+
11.00 Живая еда с Сергеем Малозёмовым 12+
12.00 Квартирный вопрос 0+
13.00 Наш Потреб Надзор 16+
14.10 Физруки. Будущее за настоящим 6+
15.00 Своя игра 0+
16.20 Следствие вели... 16+
19.25 Х/ф "КРЫСОЛОВ" 12+
22.30 Маска 12+
01.15 Т/с "АДВОКАТ" 16+

РОССИЯ К

06.30 Святыни христианского мира. "Сударь" 12+
07.05 М/ф "Чертенок с пушистым хвостом" 12+
08.30, 01.35 Х/ф "МИЧУРИН" 0+
09.50 Обыкновенный концерт 12+
10.20 Х/ф "ЕСЛИ ВЕРИТЬ ЛОПОТУХИНУ..." 12+
12.30 Большие и маленькие 12+
14.35, 00.45 Д/ф "Животные защищаются! Костюм имеет значение" 12+
15.30 Спектакль "Двенадцатая ночь" 12+
18.05 Д/с "Предки наших предков" 12+
18.50 Д/с "Даты, определившие ход истории" 12+
19.20 Песня не прощается... 12+
21.10 Х/ф "ВОЕННО-ПОЛЕВОЙ РОМАН" 12+
22.40 Кинескоп 12+
23.25 Х/ф "ДОБРО ПОЖАЛОВАТЬ, МИСТЕР МАРШАЛЛ!" 12+

РЕН-ТВ

05.00 Невероятно интересные истории 16+
06.55 Х/ф "СЛУЧАЙНЫЙ ШПИОН" 12+
08.30 О вкусной и здоровой пище 16+
09.05 Минтранс 16+
10.05 Самая полезная программа 16+
11.15 Военная тайна 16+
13.15 Совбез 16+
14.20 Д/ф "Разводилы. как от них защититься?" 16+
15.20 Д/ф "Засекреченные списки" 16+
17.25 Х/ф "ВРАГ ГОСУДАРСТВА" 16+
20.05 Х/ф "ПАДЕНИЕ АНГЕЛА" 16+
22.25 Х/ф "ПАДЕНИЕ ОЛИМПА" 16+
00.35 Х/ф "ПАДЕНИЕ ЛОНДОНА" 18+
02.15 Х/ф "КОНТРАБАНДА" 16+
04.00 Тайны Чапман 16+

ТВ3

06.00 Мультфильмы 0+
09.30 Рисуем сказки 0+
09.45, 10.45, 11.45, 03.15, 04.00 Мистические истории 16+
12.45 Х/ф "ВОЗДУШНЫЙ МАРШАЛ" 12+
15.00 Х/ф "БЕЛАЯ МГЛА" 16+
17.00 Х/ф "Я, АЛЕКС КРОСС" 16+
19.00 Х/ф "ХИТМЭН. АГЕНТ 47" 16+
21.00 Х/ф "В ОСАДЕ" 16+
23.00 Х/ф "В ОСАДЕ. ТЕМНАЯ ТЕРРИТОРИЯ" 16+
01.15 Х/ф "ЧЕЛЮСТИ" 16+
04.45 Мистические истории. Начало 16+
05.30 Охотники за привидениями 16+

СТС

06.00, 05.50 Ералаш 0+
06.05 М/с "Фиксики" 0+
06.25, 07.25 М/с "Приключения Вуди и его друзей" 0+
06.45 М/с "Три кота" 0+
08.00 М/с "Лекс и Плу. Космические таксисты" 6+
08.25 Шоу "Уральских пельменей" 16+
09.00, 09.30 ПроСто кухня 12+
10.00 Уральские пельмени. СмехBook 16+
10.05 Х/ф "БЕТХОВЕН" 0+
11.55 Х/ф "БЕТХОВЕН-2" 0+
13.40 М/ф "Миньоны" 6+
15.25 М/ф "Гадкий Я" 6+
17.20 М/ф "Гадкий Я-2" 6+
19.15 М/ф "Гадкий Я-3" 6+
21.00 Х/ф "ПРИНЦ ПЕРСИИ. ПЕСКИ ВРЕМЕНИ" 12+
23.20 Х/ф "БИТВА ТИТАНОВ" 16+
01.15 Х/ф "ГНЕВ ТИТАНОВ" 16+
02.55 Х/ф "ДОБРО ПОЖАЛОВАТЬ В РАЙ-2! РИФ" 16+
04.20 6 кадров 16+
05.00 Мультфильмы 0+

ТНТ

07.00, 07.30 ТНТ. Gold 16+
08.00, 08.30, 09.00, 10.00, 10.30, 11.00, 11.30, 12.00, 12.30, 13.00, 13.30 Т/с "САШАТАНЯ" 16+
09.30 Битва дизайнеров 16+
14.00, 14.30, 15.00, 15.30, 16.00, 16.30, 17.00, 17.30, 18.00, 18.30, 19.00, 19.30, 20.00, 20.30, 21.00, 21.30 Т/с "РЕАЛЬНЫЕ ПАЦАНЫ" 16+
22.00 Женский Стендап 16+
23.00 Stand up 16+
00.00 Х/ф "ЖЕНИХ" 12+
01.50, 02.40 Импровизация 16+
03.30 Comedy Баттл 16+
04.25, 05.15 Открытый микрофон 16+
06.05, 06.30 ТНТ. Best 16+

ЗВЕЗДА

05.30 Х/ф "ВОВОЧКА" 0+
07.25, 08.15 Х/ф "ЖИВЕТ ТАКОЙ ПАРЕНЬ" 0+
08.00, 13.00, 18.00 Новости дня
09.45 Круиз-контроль 6+
10.15 Легенды цирка с Эдгардом Запашным 6+
10.45 Улика из прошлого 16+
11.35 Д/с "Загадки века с Сергеем Медведевым" 12+
12.30 Не факт! 6+
13.15 "СССР. Знак качества" с Гариком Сукачевым 12+
14.05 Легенды кино 6+
14.55 Х/ф "ИНСПЕКТОР УГОЛОВНОГО РОЗЫСКА" 0+
16.55, 18.15 Х/ф "БУДНИ УГОЛОВНОГО РОЗЫСКА" 12+
19.00 Х/ф "ВА-БАНК" 12+
21.05 Х/ф "ВА-БАНК 2, ИЛИ ОТВЕТНЫЙ УДАР" 12+
23.00 Х/ф "ИНСПЕКТОР ГАИ" 12+
00.35 Т/с "БЕЗ ПРАВИЛ" 16+
03.35 Х/ф "ВОР" 16+
05.05 Д/ф "Морской дозор" 6+

ПЯТЫЙ

05.00 Светская хроника 16+
06.10 Х/ф "НЕУЛОВИМЫЕ МСТИТЕЛИ" 12+
07.25 Х/ф "НОВЫЕ ПРИКЛЮЧЕНИЯ НЕУЛОВИМЫХ" 12+
09.00, 09.50, 10.40, 11.30 Т/с "СВОИ" 16+
12.20, 13.05, 13.55, 14.40, 15.35 Х/ф "КРЕПКИЕ ОРЕШКИ" 16+
16.20 Т/с "СЛЕД". АСТРАЛЬНОЕ РАС"СЛЕД" 16+
17.15, 18.00, 18.50, 19.40, 20.25, 21.15, 22.05, 22.55 Т/с "СЛЕД" 16+
23.45, 00.30, 01.20, 02.05 Х/ф "ВЕЛИКОЛЕПНАЯ ПЯТЕРКА" 16+
02.40, 03.30, 04.20 Т/с "НЕПОКОРНАЯ" 12+

ТВЦ

06.15 Х/ф "ПЯТЬ МИНУТ СТРАХА" 12+
08.10 Православная энциклопедия kat 6+
08.40 Х/ф "АЛЕКСАНДРА И АЛЁША" 12+
10.35 Д/ф "Николай Губенко и Жанна Болотова. Министр и недотрога" 12+
11.30, 14.30, 22.00 События
11.45 Х/ф "ГОЛУБАЯ СТРЕЛА" 0+
13.40, 14.45 Х/ф "ГДЕ ЖИВЕТ НАДЕЖДА?" 12+
18.00 Х/ф "ТОТ, КТО РЯДОМ" 12+
22.15 Дикие деньги. Бадри Патаркацишвили 16+
23.05 Д/ф "Политические тяжеловесы" 16+
00.00 90-е. Мобила 16+
00.50 Советские мафии. Железная Белла 16+
01.30 Д/ф "Личные маги советских вождей" 12+
02.10 Д/ф "Советские секс-символы. Короткий век" 12+
02.50 Д/ф "Актерские драмы. Остаться в живых" 12+
03.30 Д/ф "Последняя передача. Трагедии звёзд голубого экрана" 12+
04.10 Обложка. Хозяйки Белого дома 16+
04.35 Х/ф "ПРЕДЛАГАЕМЫЕ ОБСТОЯТЕЛЬСТВА" 16+

ОТВ

06.00, 08.00, 21.00, 03.55 Новости ТАУ 9 1/2. Итоги недели 16+
07.00, 10.35, 12.25, 13.55, 14.40, 15.25, 18.40 Погода на ОТВ 6+
07.05 События 16+
07.30 Обзорная экскурсия 6+
07.40, 14.20 Национальное измерение 16+
09.00 Х/ф "ПРОДЛИСЬ, ПРОДЛИСЬ, ОЧАРОВАНЬЕ..." 16+
10.40 О личном и наличном 12+
11.00 Х/ф "СНЕГИРЬ" 12+
12.30 Рецепт 16+
13.00 Новости ТАУ 9 1/2 16+
14.00, 05.10 Патрульный участок. На дорогах 16+
14.45, 04.55 Прокуратура. На страже закона 16+
15.00, 05.35 Патрульный участок. Итоги недели 16+
15.30 Х/ф "АНДЕРСЕН. ЖИЗНЬ БЕЗ ЛЮБВИ" 16+
18.45 Х/ф "УЛЫБКА БОГА, ИЛИ ЧИСТО ОДЕССКАЯ ИСТОРИЯ" 12+
22.00 Х/ф "ТРИ МЕТРА НАД УРОВНЕМ НЕБА" 16+
00.00 Х/ф "ОГРАБЛЕНИЕ ПО-АМЕРИКАНСКИ" 18+
01.30 Х/ф "СЛАДКОЕ ПРОЩАНИЕ ВЕРЫ" 16+
03.15 МузЕвропа 12+

ДОМАШНИЙ

08.30, 08.25 6 кадров 16+
09.00 Пять ужинов 16+
09.15 Х/ф "КАРНАВАЛ" 16+
12.25, 04.15 Х/ф "РАЙСКИЙ УГОЛОК" 16+
21.00 Х/ф "ЧЁРНО-БЕЛАЯ ЛЮБОВЬ" 16+
00.05 Скажи, подруга 16+
00.20 Х/ф "ДРУГАЯ ЖЕНЩИНА" 16+
07.35 Д/с "Гастарбайтерши" 16+

РУССКИЙ РОМАН

10.00, 04.20 Х/ф "СОСЕДИ ПО РАЗВОДУ" 12+
11.40, 05.50 Х/ф "СЕМЬЯ" 12+
13.20 Х/ф "СЕРЕЖКА КАЗАНОВЫ" 12+
16.40 Х/ф "БЕРЕГА" 12+
20.00 Х/ф "НАРУШЕНИЕ ПРАВИЛ" 12+
23.15 Х/ф "ПРИЧАЛ ЛЮБВИ И НАДЕЖДЫ" 16+
02.50 Х/ф "ПРИТВОРЩИКИ" 12+
07.20 Х/ф "ПРОЩЕ ПАРЕНОЙ РЕПЫ" 12+

РОДНОЕ КИНО

02.10, 03.30 Х/ф "ДОН СЕЗАР ДЕ БАЗАН" 0+
04.45 Х/ф "НЕ ВАЛЯЙ ДУРАКА..." 12+
07.05, 09.35 Х/ф "ПРИКЛЮЧЕНИЯ ПРИНЦА ФЛОРИЗЕЛЯ" 12+
08.20 Х/ф "ПРИКЛЮЧЕНИЯ ПРИНЦА ФЛОРИЗЕЛЯ" 6+
10.50, 12.05 Х/ф "НЕБЕСНЫЕ ЛАСТОЧКИ" 0+
13.20 Х/ф "СТАРЫЕ КЛЯЧИ" 12+
15.55 Х/ф "РОССИЯ МОЛОДАЯ. МОРСКОГО ДЕЛА СТАРАТЕЛИ" 12+
17.15 Х/ф "РОССИЯ МОЛОДАЯ. МУЖАНИЕ" 12+
18.30 Х/ф "РОССИЯ МОЛОДАЯ. БЕДА ЗА БЕДОЙ" 12+
19.45 Х/ф "РОССИЯ МОЛОДАЯ. СТРАШНЕЙ, ЧЕМ ШТОРМ" 12+
21.00 Х/ф "ЕСЕНИЯ" 16+
23.30 Х/ф "НОВЫЕ АМАЗОНКИ" 12+
01.25 Х/ф "ВОЛКОДАВ" 16+

ПОБЕДА

00.10 Х/ф "А ЗОРИ ЗДЕСЬ ТИХИЕ..." 12+
02.05 Х/ф "ГЛАВНЫЙ КОНСТРУКТОР" 12+
04.15 Х/ф "СТАРЫЙ ВОЯКА" 16+
04.25 Д/ф "Битва за Кавказ" 16+
05.20, 23.00 Путь к Победе 16+
06.15 Х/ф "СПАСТИ ЛЕНИНГРАД" 18+
07.50 Х/ф "БРЕСТСКАЯ КРЕПОСТЬ" 16+
10.10 Х/ф "ЕДИНИЧКА" 12+
12.00 Т/с "КРЕПКАЯ БРОНЯ" 16+
19.20 Т/с "ПОД ЛИВНЕМ ПУЛЬ" 16+

ВОСКРЕСЕНЬЕ, 8 АВГУСТА

ПЕРВЫЙ

05.10 Х/ф "ОТВЕТНЫЙ ХОД" 12+
06.00, 12.00 Новости
06.10 Ответный ход 12+
06.45 Играй, гармонь любимая! 12+
07.35 Часовой 12+
08.05 Жизнь других 12+
09.10, 12.15 Видели видео? 6+
10.00 Игры XXXII Олимпиады 2020 г. в Токио. Бокс. Финалы
13.55 Вращайте барабан! 12+
15.05 Поле чудес 16+
17.30 Колесо счастья 12+
18.55 Три аккорда 16+
21.00 Время
22.00 Dance Революция 12+
00.05 Непобедимые русские русалки 12+
00.55 Модный приговор 6+
01.45 Давай поженимся! 16+
02.30 Дневник игр XXXII Олимпиады 2020 г. в Токио 0+
03.30 Мужское / Женское 16+

РОССИЯ 1

04.15 Доктор Мясников 12+
05.15 Устами младенца 12+
06.00 XXXII Летние Олимпийские игры в Токио. Велоспорт. Финалы
09.00 Местное время. Воскресенье
09.35 Когда все дома с Тимуром Кизяковым 12+
10.25 Сто к одному 12+
11.15 Большая переделка 12+
12.15 Парад юмора 16+
13.10 Х/ф "МУЖ НА ЧАС" 12+
16.00, 02.00 Церемония закрытия XXXII Летних Олимпийских игр в Токио
18.30 Х/ф "ДВИЖЕНИЕ ВВЕРХ" 12+
21.00 Вести
23.00 Воскресный вечер с Владимиром Соловьёвым 12+

МАТЧ-ТВ

08.00 XXXII Летние Олимпийские игры. Художественная гимнастика. Группы. Финал. Прямая трансляция
08.30, 09.20, 11.30, 18.30, 20.25 Новости
08.35, 11.35, 14.10, 17.30, 19.25, 20.30, 02.00 Все на Матч! Прямой эфир
09.25 XXXII Летние Олимпийские игры. Волейбол. Женщины Финал. Прямая трансляция
12.25 XXXII Летние Олимпийские игры. Художественная гимнастика. Группы. Финал 0+
14.55 Хоккей. Предсезонный турнир "SochiHockeyOpen". Сборная России - "Автомобилист" (Екатеринбург). Прямая трансляция
18.10 Специальный репортаж 12+
18.35 XXXII Летние Олимпийские игры. Синхронное плавание. Команды. Произвольная программа. Финал 0+
21.30 Футбол. Тинькофф Российская Премьер-лига. "Динамо" (Москва) - ЦСКА. Прямая трансляция
00.00 После Футбола с Георгием Черданцевым 16+
01.00 XXXII Летние Олимпийские игры. Легкая атлетика. Финалы 0+
02.55 Новости 0+
03.00 XXXII Летние Олимпийские игры. Церемония закрытия 0+
05.30 XXXII Летние Олимпийские игры. Гандбол. Женщины. Финал 0+
06.30 XXXII Летние Олимпийские игры. Бокс. Финалы 0+

НТВ

04.30 Т/с "ЛЕСНИК. СВОЯ ЗЕМЛЯ" 16+
07.20 Кто в доме хозяин 12+
08.00, 10.00, 16.00, 19.00 Сегодня
08.20 У нас выигрывают! 12+
10.20 Первая передача 16+
11.00 Чудо техники 12+
11.50 Дачный ответ 0+
13.00 Наш Потреб Надзор 16+
14.05 Однажды... 16+
15.00 Своя игра 0+
16.20 Следствие вели... 16+
19.40 Х/ф "КРЫСОЛОВ" 12+
22.30 Маска 12+
01.50 Их нравы 0+
02.20 Т/с "АДВОКАТ" 16+

РОССИЯ К

06.30 М/ф "Две сказки" 12+
07.35 Х/ф "НЕЗАКОНЧЕННЫЙ УЖИН" 0+
09.45 Обыкновенный концерт 12+
10.15 Х/ф "ВОЕННО-ПОЛЕВОЙ РОМАН" 12+
11.45 Цирки мира. "Музыка в цирке" 12+
12.15 Великие мистификации. "Алмазы из Вайоминга" 12+
12.45 Нестоличные театры 12+
13.25, 01.40 Д/ф "Маленький бабуин и его семья" 12+
14.20 М/ф "Либретто" 12+
14.35 Д/с "Коллекция" 12+
15.05 Голливуд страны советов. "Звезда Зои Фёдоровой" 12+
15.20, 00.15 Х/ф "МУЗЫКАЛЬНАЯ ИСТОРИЯ" 0+
16.40 Пешком... 12+
17.10 Д/с "Предки наших предков" 12+
17.50 Линия жизни 12+
18.45 Романтика романса 12+
19.45 Х/ф "АНДРЕЙ РУБЛЕВ" 12+
22.50 Балет Николя Лё Риша "Калигула" 12+
02.30 М/ф "Шут Балакирев" 12+

РЕН-ТВ

05.00 Тайны Чапман 16+
07.25 Х/ф "БИБЛИОТЕКАРЬ 2. ВОЗВРАЩЕНИЕ К КОПЯМ ЦАРЯ СОЛОМОНА" 16+
09.10 Х/ф "БИБЛИОТЕКАРЬ 3. ПРОКЛЯТИЕ ИУДОВОЙ ЧАШИ" 16+
10.55 Х/ф "БЕГУЩИЙ В ЛАБИРИНТЕ" 16+
13.05 Х/ф "БЕГУЩИЙ В ЛАБИРИНТЕ. ЛЕКАРСТВО ОТ СМЕРТИ" 16+
16.00 Т/с "ИГРА ПРЕСТОЛОВ" 16+
00.20 Военная тайна 16+
02.10 Самые шокирующие гипотезы 16+
04.35 Территория заблуждений с Игорем Прокопенко 16+

ТВ3

06.00 Мультфильмы 0+
10.00 Х/ф "ЧЕЛЮСТИ" 16+
12.45 Х/ф "В ОСАДЕ" 16+
15.00 Х/ф "В ОСАДЕ. ТЕМНАЯ ТЕРРИТОРИЯ" 16+
17.00 Х/ф "ХИТМЭН. АГЕНТ 47" 16+
19.00 Х/ф "АГЕНТ ЕВА" 16+
21.00 Х/ф "ВЗРЫВНАЯ БЛОНДИНКА" 16+
23.30 Х/ф "БЕЛАЯ МГЛА" 16+
01.15 Х/ф "VA-БАНК" 16+
02.45, 03.30, 04.30, 05.15 Тайные знаки 16+

СТС

06.00 Ералаш 0+
06.05 М/с "Фиксики" 0+
06.25 М/с "Приключения Вуди и его друзей" 0+
06.45 М/с "Три кота" 0+
07.30 М/с "Царевны" 0+
07.55, 09.00 Шоу "Уральских пельменей" 16+
08.40 Т/с "ПАПА В ДЕКРЕТЕ" 16+
10.00 Х/ф "БЕТХОВЕН-2" 0+
11.45 М/ф "Миньоны" 6+
13.35 М/ф "Гадкий Я" 6+
15.25 М/ф "Гадкий Я-2" 6+
17.20 М/ф "Гадкий Я-3" 6+
19.05 М/ф "Босс-молокосос" 6+
21.00 Х/ф "ЖИВАЯ СТАЛЬ" 16+
23.35 Х/ф "РОБОТ ПО ИМЕНИ ЧАППИ" 18+
01.55 Х/ф "АДВОКАТ ДЬЯВОЛА" 16+
04.05 Х/ф "ДЕНЬГИ НА ДВОИХ" 16+

ТНТ

07.00, 07.30 ТНТ. Gold 16+
08.00, 08.30, 10.00, 10.30, 11.00, 11.30, 12.00, 12.30, 13.00, 13.30 Т/с "САШАТАНЯ" 16+
09.00 Перезагрузка 16+
09.30 Мама Life 16+
14.00, 14.30, 15.00, 15.30, 16.00, 16.30, 17.00, 17.30, 18.00, 18.30, 19.00, 19.30, 20.00, 20.30 Т/с "РЕАЛЬНЫЕ ПАЦАНЫ" 16+
21.00 Однажды в России 16+
22.00 Stand up 16+
23.00 Женский Стендап 16+
00.00 Х/ф "ГОД СВИНЬИ" 18+
01.30, 02.20 Импровизация 16+
03.10 Comedy Баттл 16+
04.00, 04.50 Открытый микрофон 16+
05.40, 06.05, 06.35 ТНТ. Best 16+

ЗВЕЗДА

06.05 Х/ф "ПРАВДА ЛЕЙТЕНАНТА КЛИМОВА" 12+
07.55, 09.15 Х/ф "ГОЛУБЫЕ МОЛНИИ" 6+
09.00, 18.00 Новости дня
09.55 Военная приемка 6+
10.45 "Скрытые угрозы" с Николаем Чиндяйкиным 12+
11.30 Д/с "Секретные материалы" 12+
12.20 Код доступа 12+
13.10 Д/с "Сделано в СССР" 6+
13.35 Т/с "КРЕМЕНЬ" 16+
18.15 Д/с "Легенды советского сыска" 16+
23.30 Д/с "Польский след" 12+
01.25 Х/ф "ЖИЗНЬ И УДИВИТЕЛЬНЫЕ ПРИКЛЮЧЕНИЯ РОБИНЗОНА КРУЗО" 0+
02.50 Х/ф "ВОВОЧКА" 0+
04.30 Х/ф "ЮНГА СО ШХУНЫ "КОЛУМБ" 0+
05.40 Д/с "Оружие Победы" 6+

ПЯТЫЙ

05.00, 05.10, 05.55, 06.45, 07.35, 08.35 Т/с "НЕПОКОРНАЯ" 12+
09.35 Х/ф "ВЫСОТА 89" 16+
11.40, 00.40, 12.40, 01.30, 13.40, 02.20, 14.35, 03.05 Т/с "ВЗРЫВ ИЗ ПРОШЛОГО" 16+
15.30, 16.20, 17.20, 18.15, 19.10, 20.05, 21.00, 21.55, 22.50, 23.45 Т/с "УСЛОВНЫЙ МЕНТ-2" 16+
03.45 Х/ф "НЕУЛОВИМЫЕ МСТИТЕЛИ" 12+

ТВЦ

06.20 Х/ф "ОПАСНЫЙ КРУИЗ" 12+
08.10 Х/ф "ЧЕРНЫЙ ТЮЛЬПАН" 12+
10.40 Спасите, я не умею готовить! 12+
11.30, 14.30, 00.00 События
11.45, 05.45 Петровка, 38 16+
11.55 Х/ф "ЖЕНИХ ИЗ МАЙАМИ" 16+
13.35 Д/ф "Станислав Садальский. Одинокий шут" 12+
14.50 Прощание. Любовь Полищук 16+
15.40 Хроники московского быта 12+
16.30 Д/ф "Женщины Михаила Евдокимова" 16+
17.20 Х/ф "ВТОРАЯ ПЕРВАЯ ЛЮБОВЬ" 12+
21.20, 00.15 Х/ф "ОПАСНОЕ ЗАБЛУЖДЕНИЕ" 12+
01.10 Х/ф "ЗАМКНУТЫЙ КРУГ" 12+
04.10 Х/ф "АЛЕКСАНДРА И АЛЁША" 12+

ОТВ

06.00, 08.00, 21.00 Новости ТАУ 9 1/2. Итоги недели 16+
07.00, 07.55, 11.05, 12.35 Погода на ОТВ 6+
07.05, 07.30 Легенды музыки 12+
09.00 Х/ф "УЛЫБКА БОГА, ИЛИ ЧИСТО ОДЕССКАЯ ИСТОРИЯ" 12+
11.10 Х/ф "ПРОДЛИСЬ, ПРОДЛИСЬ, ОЧАРОВАНЬЕ..." 16+
12.40 О личном и наличном 12+
13.00 Х/ф "КОРОЛЕВА МАРГО" 12+
22.00 Х/ф "ОГРАБЛЕНИЕ ПО-АМЕРИКАНСКИ" 18+
23.35 Х/ф "ТРИ МЕТРА НАД УРОВНЕМ НЕБА" 16+
01.35 Х/ф "АНДЕРСЕН. ЖИЗНЬ БЕЗ ЛЮБВИ" 16+
04.30 МузЕвропа 12+
05.10 Патрульный участок. Итоги недели 16+
05.35 Прокуратура. На страже закона 16+

ДОМАШНИЙ

08.30, 08.15 6 кадров 16+
09.50 Х/ф "ПО СЕМЕЙНЫМ ОБСТОЯТЕЛЬСТВАМ" 16+
12.35 Х/ф "МАМА МОЕЙ ДОЧЕРИ" 16+
16.35 Х/ф "ПИСЬМО НАДЕЖДЫ" 16+
20.45 Скажи, подруга 16+
21.00 Х/ф "ЧЁРНО-БЕЛАЯ ЛЮБОВЬ" 16+
00.05 Х/ф "ТЫ ТОЛЬКО МОЙ" 16+
04.00 Х/ф "РАЙСКИЙ УГОЛОК" 16+
07.25 Д/с "Гастарбайтерши" 16+

РУССКИЙ РОМАН

10.30, 04.30 Х/ф "ЛЮБОВЬ НЕЖДАННАЯ НАГРЯНЕТ" 12+
13.50 Х/ф "ДОМИК У РЕКИ" 12+
17.00 Х/ф "ЧЕЛОВЕК У ОКНА" 12+
18.45 Х/ф "СВАДЬБЫ НЕ БУДЕТ" 12+
20.30 Х/ф "ТРАВА ПОД СНЕГОМ" 16+
23.50 Х/ф "ТЕЩИНЫ БЛИНЫ" 12+
03.05 Х/ф "МОЯ МАМА - СНЕГУРОЧКА" 16+
07.10 Х/ф "НАРУШЕНИЕ ПРАВИЛ" 12+

РОДНОЕ КИНО

03.20 Х/ф "МАЛЕНЬКАЯ ПРИНЦЕССА" 0+
05.05 Х/ф "ИХ ЗНАЛИ ТОЛЬКО В ЛИЦО" 12+
06.40 Х/ф "МАМА" 16+
08.30 Х/ф "МОРДАШКА" 12+
10.15, 11.35 Х/ф "НЕ БОЙСЯ, Я С ТОБОЙ!" 16+
13.15, 14.30 Х/ф "КОМЕДИЯ ОШИБОК" 0+
15.45 Х/ф "РОССИЯ МОЛОДАЯ. КРЕПОСТИ БЫТЬ!" 12+
17.00 Х/ф "РОССИЯ МОЛОДАЯ. ЗДРАВСТВУЙ, КОРМЩИК!" 12+
18.15 Х/ф "РОССИЯ МОЛОДАЯ. НАШЕСТВИЕ" 12+
19.35 Х/ф "РОССИЯ МОЛОДАЯ. ПРАВДА ПРОТИВ КРИВДЫ" 12+
21.00 Х/ф "РОССИЯ МОЛОДАЯ. ВЕТЕР БАЛТИИ" 12+
22.35 Х/ф "ЗДРАВСТВУЙТЕ, Я ВАША ТЕТЯ!" 6+
00.30 Х/ф "ХРОНИКА ПИКИРУЮЩЕГО БОМБАРДИРОВЩИКА" 0+

ПОБЕДА

00.10 Х/ф "ВЫСОТА 89" 16+
01.50 Х/ф "ПОД КАМЕННЫМ НЕБОМ" 12+
03.20 Х/ф "ЗВЕЗДА" 12+
04.50 Х/ф "КУРСКАЯ ДУГА" 16+
05.40, 23.00 Путь к Победе 16+
06.40 Х/ф "БИТВА ЗА СЕВАСТОПОЛЬ" 12+
08.40 Х/ф "КРИК ТИШИНЫ" 16+
10.30 Т/с "ШТРАФБАТ" 16+
19.30 Т/с "ЗАЩИТА" 16+

БЕСПЛАТНЫЕ ЧАСТНЫЕ ОБЪЯВЛЕНИЯ

Город Североуральск

АВТО-МОТО ПРОДАМ

- летние шины на дисках Yokohama – 4 шт, R13 т. 8 904 547 22 17 Цена 10 т.р. торг
- рулевую рейку для Форда Фиесты, 2011 г.в., б/у – 5000 р., рем. комплект для Форда Фиесты и Фьюжен 2010 г.в. – 2000 р. Т. 8 904 387 73 45.
- диски б/у, на 13. Т. 8 908 916 14 75.
- чехлы б/у на ВАЗ-07. Т. 8 908 916 14 75.
- УАЗ. Т. 8 908 915 72 49.

АВТО-МОТО КУПЛЮ МЕБЕЛЬ и БЫТОВУЮ ТЕХНИКУ ПРОДАМ

- продам недорого! Кроватка детская, стульчик детский, полка для книг, лестница металлическая, доска гладильная., утюги. Т. 89502080344
- письменный стол, ц. 2,5 т. р. Т. 8 904 548 30 02, Анастасия.
– односпальную кровать с матрацем, 80-190, внизу ящики. Т 8 950 209 73 71.
- старинную этажерку, недорого. Т. 8 950 658 24 95.
- стол полированный, 200 руб., доска гладильная, 200 руб., табурет, 200 руб. Т. 8 950 208 03 44.
- срочно в связи с отъездом из Черёмухово: холодильник «Бирюса», 1,8 м, в эксплуатации 3 года; морозильную камеру «Самсунг», стиральную машину «Аристон». Т. 8 992 347 57 61.
- новую двухъярусную кровать жёлтого цвета. Цена 8000 руб. Т. 8 953 054 23 49.
- пять письменных столов коричневого цвета (можно под компьютер). Цена 1000 руб. за один. Т. 8 953 054 23 49.
- диван б/у. Цена 2500 руб. Ковры 3х4 м, 2х3 м по 800 руб. Т. 8 908 909 92 72.
– инвалидную коляску новую, памперсы-трусики, размер S. Т. 8 922 224 67 02.
- компьютерный стол для молодой семьи, не угловой большой, с полочками, светлый, новый, и журнальный столик в том же стиле, 3 тыс. руб. Т. 8 908 910 51 72.
- кровать деревянную, светлую, почти новую, готовую ко сну, 90ммх200мм, и снова за минуту можно разобрать, 350 руб. Т. 8 952 741 58 68.
- эл. дрель 1500 руб. Т. 8 909 004 48 61.
- болгарку 2 тыс. руб. Т. 8 909 004 48 61.
- холодильник INDESIT, в хорошем рабочем состоянии, с документами. Цена 10000 руб. Т. 8 952 741 58 68.
- музыкальный центр, видеокассеты, ДВД- диски, аудиокассеты, аудио-магнитофон, транзисторный приёмник, электроплитку-спираль. Т. 8 950 208 03 44.
- новую вязальную машинку. Т. 8 908 903 01 09.
- стол раскроечный 190х150. Цена 8000 руб. Состояние отличное. Т. 8 952 138 79 35.
- софу с коробом для белья. 2500 руб. Т. 8 908 909 92 72.
- ковры 2х3 и 3х4 по 800 руб. Т. 8 908 909 92 72.
- диван угловой, с 2 коробами под бельё. 23000 руб., торг. Стол компьютерный угловой 130х150 см, 5500 руб. Т. 8 908 909 92 72.
- кухонный стол с диваном-уголком из дерева. 5300 руб. Т. 8 908 909 92 72.
- уголок на кухню из дерева фабрика г. Киров, стол овальный длинной 1,2 м, недорого Т. 8- 9126448085
- Стекло на теплицу, 30 штук 120х120 мм. Т. 8- 908 918 77 04.
- пылесос, эл. тэны водяные и воздушные. эл. насос, эл. двигатель на 220В и 380В, утюги, эл. обогреватель, монитор, принтер цветной, двигатель для швейной машинки. Т. 8 950 208 03 44.
- пылесос «Урал». Т. 8 950 209 90 33.

МЕБЕЛЬ и БЫТОВУЮ ТЕХНИКУ КУПЛЮ

- эл. проигрыватель виниловых пластинок «Вега-122с». Т. 8 909 011 85 54.

ОДЕЖДА ПРОДАМ

- шубка р. 44-46, из песца. Т. 8 950 658 24 95.
- сапоги кирзовые, калоши резиновые, плащ брезентовый, сапоги- бродни, костюм х/б, фуфайка, ватные брюки. Т. 8 950 208 03 44.

РАЗНОЕ ПРОДАМ

- посуда разная (тарелки, заварной чайник, кофейник, поднос и т. д.), книги разные. Т. 2-32-87.
- гитару 3 четверти, классическую, акустическую, нейлоновые струны и чехол. Т. 8 904 987 23 50.
- лыжи с ботинками р. 36, коньки фигурные р.37 ц. 500 р. Т. 8 904 547 22 17.
- лазерный эпилятор, почти новый, эффективный – 5000 р. Т. 8 904 387 73 45.
- стойки-вешала, отпариватель, зеркало, столы, вставной баннер, стойка для обуви. Т. 8 900 212 56 66.
- матрац противопролежневый, комплект для мытья головы б/у, в отл. сост. Т. 8 904 174 80 47.
- клюкву, бруснику, кедровый орех, рыбу, доставка. Т. 8 950 207 60 72.
- 5 вёдер картофеля. Цена по договорённости. Т. 8 950 209 81 98.
- инвалидную коляску новую и памперсы, холодильник «Атлант» 175 см. высота, телевизор «Рубин», банки 3-х, 2-х, 1-литровые, тел. 8 922 224 67 02.
- декор. столик на чугунной станине., машинку «Зингер»., большую скульптуру-копилку «Доберман» за 700 руб., бутыль 10 л., за 300 руб., горшочки для запекания. Т. 8 902 870 46 95.
- продам памперсы большого размера S для взрослых, объем талии до 150см., впитываемость до 2000,0 мл.
- лодку из авиационной резины, легкую, 4-х местную +, недорого. Т. 8 950 190 21 56.
- аквариум 200 л., фирма «AQUAEL» с оборудованием, косынки для рыбалки, сети, бредень 12 м. Т. 8 950 641 76 03, 8 950 648 66 23.
- велосипед муж., и дамский, спортивный. Т. 8 902 879 56 86.
- газ. баллон 10 л. Т. 8 908 916 14 75.
- газ. горелки для газосварки, 2 шт. Т. 8 908 916 14 75.
– продам ружье ИЖ – 43 2 ст., горизонталка, калибр 12. Т. 8 904 542 32 54
- рассаду (помидоры, перцы, огурцы, кабачки, тыква, капуста и цветы). Т. 8 904 543 11 90.
- комн. помидоры, цветы для балкона. Т. 8 904 543 11 90.
- рассаду помидор, выращено в отдельных баночках. Т. 8 950 195 63 02.
- комн.цветы. Большие. Недорого. Т. 8 908 903 01 09
- двуствольное ружье ИЖ-43, 12 калибра, 2005 года выпуска, в хорошем состоянии, самозарядное ружье «БЕКАС-12М», 12 калибра, 2010 года выпуска, с тремя сменными втулками (чок, получок, цилиндр). Ружье приобретено новым в декабре 2013 года, с 2014 года оба ружья находятся на хранении (на охоте не использовались). Т. 8 905 541 85 13.
- продам ружье ТОЗ-34 калибр 28, два ствола, сейф -13000,00 Т. 8 909 004 48 61
- шведскую стенку 400 руб. Велосипед детский и самокат. Т. 8 950 208 03 44.
- новый угловой поддон для душа с сидением, цена 4200 руб. Т. 8 950 635 57 68.
- насос погружной центробежный. Т. 8 950 635 57 68.
- картофель на еду. Т. 8 908 900 67 15.
- рассаду помидоров, огурцов, кабачков, тыквы, свёклы, капусты, комнат. цветущие и декоративные цветы. Холодильник б/у, титан. Т. 8 922 615 96 19.
- семенной картофель и на еду 2-3 ведра, самовывоз. Т. 8 904 384 48 70.
- продам памперсы большие для взрослых, размер 3 L – 350 р., за упаковку 30 штук. Т. 8 902 877 17 92
- памперсы всех размеров. Т. 8 950 635 66 79.
- часы настенные, велосипед (на ремонт), супница-термос для супа в дальнюю дорогу, туфли, 2 куртки для девочки, осенние. Т. 8 950 209 90 33.
- ружье 12 калибр, 2-ствольное. Т. 8 908 915 72 49
- вязальную машинку. Новую. Не дорого. Т. 8 908 903 01 09.
- макулатуру. Т. 2 83 79.
- недорого стекло 100см2 , 4мм размер. Т. 8 950 204 65 01.
- продам недорого пчелиный подмор 3 л – 300 р ю., клетка для птицы – 100 р., ракушки для аквариума – 100 р. Т. 8 950 208 03 44
- продам большой чемодан в хор. состоянии – 700 р., бутыль стеклянный 300 р., новые эмалир. кастрюли 8 л. - 400 р., новый эмалир. таз – 400 р., новый муж. костюм 46 р 178 – 3 т.р., кух. стол + 4 мягк. пуфа в отл. сост. – 4 т. р. Т. 8 901 413 86 18
- продажа картошки. Западная 16. Т. 2-60-28
- продам большой, красивый, крепкий, старинный комод, вместит всё (документы, одежду, посуду, инструменты и тд.) Цена 5000 т. р. Т. 8 901-413-86-18
- продам большое блюдо под пироги, пиццу, диаметр 35 см. Цена 300 р. Т. 8 901 413 86 18
- продам брюки, рубашки, для модных, молодых людей размер 46, в отличном состоянии за 200 р. Т. 8 901 413 86 18
- продам памперсы д\ взрослых 3 размер. Цена за упаковку 350 р. Т. 8. 904 168 36 05

ЖИВОТНЫХ ПРОДАМ

- продам корову, петушка породы «Брама», навоз самовывоз, бычка 10,5 мес. Т. 8 908 925 86 67.
- поросят венгерская мангалица, возраст разный, цена от 6 тыс. руб. Т. 8 900 208 65 90.
- корова 1 отел 70 тыс. руб., теленок 2 мес. 30 тыс. руб. в пос. Баяновка. Т. 8 950 633 55 22.

ЖИВОТНЫХ ОТДАМ

- в добр. руки чудесных котят с серым пухом и 3х-цветных. Т. 8 953 007 81 97.
- в добр. руки щенка девочку, порода лайка, 3 мес. Т. 8 908 920 32 35.
- в добр. руки красивых полуторамесячных котят. К лотку приучены, кушают сами. Т. 8 953 007 81 97.
- щенков, девочки, возраст 1,5-2 мес., желающих взять охранниц в дом поможем с доставкой, стерилизацией, щенков временно пристроили. Т. 89826352778 звонить после 17.00
- кроликов всех возрастов, тел.: 89049878485.

Уважаемые читатели газеты «Северная звезда»!

С помощью купона вы сможете бесплатно разместить свое объявление на страницах газет «Северная звезда» и «Наше слово» (г. Североуральск).

Внимание!!! Объявления принимаются только на специальном купоне, который необходимо заполнить разборчивым и аккуратным почерком и передать в редакцию газеты «Северная звезда». Редакция оставляет за собой право не публиковать объявления.

По всем возникшим вопросам обращайтесь по телефону:

8-34386-2-21-04; 8-34386-2-25-02.

☐ **газета «Северная звезда» г. Ивдель** ☐ **газета «Наше слово» г. Североуральск**

КУПОН БЕСПЛАТНОГО ОБЪЯВЛЕНИЯ

Ф. И. О. (не публикуется)

Текст объявления (до 15 слов)

Тел. ☐ **ПРОДАМ** ☐ **КУПЛЮ** ☐ **РАБОТА**

Даю согласие на обработку персональных данных _____ (подпись).

Только для частных объявлений. Объявления коммерческого характера и не содержащие Ф.И.О. и адрес не публикуются. На каждую рубрику заполняется отдельный купон. Не более 15 слов. За сродержание частных объявлений редакция ответственности не несет.

Объявления принимаются по адресу: 624590, г. Ивдель. ул. А. Ворошилова, 4, каб. 42
В магазинах: «Олимп» (город); «Услада» (Ивдель-1); «Елена» (Ивдель-3); «Любимый» (Ивдель-4).

ВЫБОРЫ-2021

ИВДЕЛЬСКАЯ ГОРОДСКАЯ ТЕРРИТОРИАЛЬНАЯ ИЗБИРАТЕЛЬНАЯ КОМИССИЯ

РЕШЕНИЕ

25 июля 2021 г. г. Ивдель № 13/81

О сборе предложений для дополнительного зачисления в резерв составов участковых избирательных комиссий, сформированный для Ивдельской городской территориальной избирательной комиссии

В связи с назначением выборов депутатов Государственной Думы Федерального Собрания Российской Федерации восьмого созыва, депутатов Законодательного Собрания Свердловской области, депутатов Думы Ивдельского городского округа седьмого созыва, руководствуясь пунктом 9 статьи 26, пункта 5.1 статьи 27 Федерального закона «Об основных гарантиях избирательных прав и права на участие в референдуме граждан Российской Федерации», пунктом 12 Порядка формирования резерва составов участковых комиссий и назначения нового члена участковой комиссии из резерва составов участковых комиссий, утверждённого постановлением Центральной избирательной комиссии Российской Федерации от 05.12.2012 г. № 152/1137-6 (ред. от 12.02.2020), постановлением Избирательной комиссии Свердловской области от 06 декабря 2017 г. № 38/271 «О возложении на территориальные избирательные комиссии полномочий по формированию резерва составов участковых избирательных комиссий», Ивдельская городская территориальная избирательная комиссия **решила:**

1. Провести сбор предложений для дополнительного зачисления в резерв составов участковых избирательных комиссий, Ивдельской городской территориальной избирательной комиссии, в период с 30 июля по 19 августа 2021 года.

2. Утвердить текст информационного сообщения о сборе предложений для дополнительного зачисления в резерв составов участковых избирательных комиссий, для Ивдельской городской территориальной избирательной комиссии (прилагается).

3. Направить информационное сообщение для размещения на официальном сайте Избирательной комиссии Свердловской области в информационное управление Избирательной комиссии Свердловской области не позднее 29 июля 2021 года, а также опубликовать информационное сообщение о дополнительном зачислении в резерв составов участковых избирательных комиссий в газете «Северная звезда».

4. Довести до сведения заинтересованных лиц, что при подготовке документов, необходимых для внесения предложений по кандидатурам в резерв составов участковых избирательных комиссий, необходимо руководствоваться формами, предусмотренными Порядком формирования резерва составов участковых комиссий и назначения нового члена участковой комиссии из резерва составов участковых комиссий, утверждённым постановлением Центральной избирательной комиссии Российской Федерации от 05.12.2012 г. № 152/1137-6 (ред. от 12.02.2020).

5. Направить настоящее решение в информационное управление Избирательной комиссии Свердловской области.

4. Разместить настоящее решение на сайте Ивдельской городской территориальной избирательной комиссии.

5. Контроль за исполнением настоящего решения возложить на председателя территориальной избирательной комиссии Е.В. Каримову.

Председатель Ивдельской городской территориальной избирательной комиссии **Е. В. Каримова**

Секретарь Ивдельской городской территориальной избирательной комиссии **Н. С. Дубровина**

Приложение к решению Ивдельской городской территориальной избирательной комиссии от 25 июля 2021 г. № 13/81

Информационное сообщение о сборе предложений для дополнительного зачисления в резерв составов участковых избирательных комиссий, сформированный для Ивдельской городской территориальной избирательной комиссии

Ивдельская городская территориальная избирательная комиссия объявляет прием предложений по кандидатурам для дополнительного зачисления в резерв составов участковых избирательных комиссий, сформированный для Ивдельской городской территориальной избирательной комиссии.

Приём документов осуществляется Ивдельской городской территориальной избирательной комиссией в период с 30 июля по 19 августа 2021 года по адресу: 624590, Свердловская область, г. Ивдель, ул. А. Ворошилова, д. 4, каб. 37, телефон 8(34386) 2-15-31 ежедневно с понедельника по пятницу с 9.00 часов до 13.00 часов и с 14.00 часов до 18.00 часов.

В резерв составов участковых избирательных комиссий не могут быть зачислены:

1) лица, не имеющие гражданства Российской Федерации, а также граждане Российской Федерации, имеющие гражданство иностранного государства либо вид на жительство или иной документ, подтверждающий право на постоянное проживание гражданина Российской Федерации на территории иностранного государства;

2) граждане Российской Федерации, признанные решением суда, вступившим в законную силу, недееспособными, ограниченно дееспособными;

3) граждане Российской Федерации, не достигшие возраста 18 лет;

4) депутаты законодательных (представительных) органов государственной власти, органов местного самоуправления;

5) выборные должностные лица, а также главы местных администраций;

6) судьи (за исключением судей, находящихся в отставке), прокуроры;

7) лица, выведенные из состава комиссий по решению суда, а также лица, утратившие свои полномочия членов комиссий с правом решающего голоса в результате расформирования комиссии (за исключением лиц, в отношении которых судом было установлено отсутствие вины за допущенные комиссией нарушения), - в течение пяти лет со дня вступления в законную силу соответствующего решения суда;

8) лица, имеющие неснятую и непогашенную судимость, а также лица, подвергнутые в судебном порядке административному наказанию за нарушение законодательства о выборах и референдумах, - в течение одного года со дня вступления в законную силу решения (постановления) суда о назначении административного наказания.

9) кандидатуры, в отношении которых отсутствуют документы, необходимые для зачисления в резерв составов участковых избирательных комиссий.

Перечень документов, необходимых при внесении предложений по кандидатурам в резерв составов участковых избирательных комиссий

Для политических партий, их региональных отделений, иных структурных подразделений

1. Решение полномочного (руководящего или иного) органа политической партии либо регионального отделения, иного структурного подразделения политической партии о внесении предложения о кандидатурах в резерв составов участковых комиссий, оформленное в соответствии с требованиями устава политической партии.

2. Если предложение о кандидатурах вносит региональное отделение, иное структурное подразделение политической партии, а в уставе политической партии не предусмотрена возможность такого внесения, - решение органа политической партии, уполномоченного делегировать региональному отделению, иному структурному подразделению политической партии полномочия по внесению предложений о кандидатурах в резерв составов участковых комиссий о делегировании указанных полномочий, оформленное в соответствии с требованиями устава.

Для иных общественных объединений

1. Нотариально удостоверенная или заверенная уполномоченным на то органом общественного объединения копия действующего устава общественного объединения.

2. Решение полномочного (руководящего или иного) органа общественного объединения о внесении предложения о кандидатурах в резерв составов участковых комиссий, оформленное в соответствии с требованиями устава, либо решение по этому же вопросу полномочного (руководящего или иного) органа регионального отделения, иного структурного подразделения общественного объединения, наделенного в соответствии с уставом общественного объединения правом принимать такое решение от имени общественного объединения.

3. Если предложение о кандидатурах вносит региональное отделение, иное структурное подразделение общественного объединения, а в уставе общественного объединения указанный в пункте 2 вопрос не урегулирован, - решение органа общественного объединения, уполномоченного в соответствии с уставом общественного объединения делегировать полномочия по внесению предложений о кандидатурах в резерв составов участковых комиссий, о делегировании таких полномочий и решение органа, которому делегированы эти полномочия, о внесении предложений в резерв составов участковых комиссий.

Для иных субъектов права внесения кандидатур в резерв составов участковых комиссий

Решение представительного органа муниципального образования, протокол собрания избирателей по месту жительства, работы, службы, учебы.

Всеми субъектами права внесения кандидатур должны быть представлены:

1. Письменное согласие гражданина Российской Федерации на его назначение членом участковой избирательной комиссии с правом решающего голоса, зачисление в резерв составов участковых комиссий, на обработку его персональных данных.

2. Копия паспорта или документа, заменяющего паспорт гражданина Российской Федерации, содержащего сведения о гражданстве и месте жительства лица, кандидатура которого предложена для зачисления в резерв составов участковых комиссий.

С перечнем и формами необходимых документов можно ознакомиться на сайте Ивдельской городской территориальной избирательной комиссии http://ikso.org/tik/site/ivdelj/ в разделе «Участковые комиссии» в подразделе «Резерв».

Сведения о поступлении средств в избирательные фонды зарегистрированных кандидатов и расходовании этих средств (на основании данных, предоставленных ПАО Сбербанк)

№ п/п	Фамилия, имя, отчество кандидата	Поступило средств					Израсходовано средств				Возвращено средств	
		всего	из них				всего	из них финансовые операции по расходованию средств на сумму, превышающую 50 тыс. рублей			сумма, руб.	основание возврата
			пожертвования от юридических лиц на сумму, превышающую 25 тыс. рублей		пожертвования от граждан на сумму, превышающую 20 тыс. рублей			дата операции	сумма, руб.	назначение платежа		
			сумма, руб.	наименование юридического лица	сумма, руб.	кол-во граждан						
1	2	3	4	5	6	7	8	9	10	11	12	13
1	Шелиманов Сергей Александрович	0	0		0		0		0		0	
2	Кочкин Сергей Владимирович	0	0		0		0		0		0	
3	Пенягина Мария Леонидовна		0		0		0		0		0	
4	Гилаздинов Рафаил Фаритович	0	0		0		0		0		0	
5	Глазунова Светлана Анатольевна		0		0		0		0		0	
6	Заморин Николай Геннадьевич	0	0		0		0		0		0	
7	Чернявский Александр Иосифович	0	0		0		0		0		0	
8	Дорожкин Владимир Сергеевич	0	0		0		0		0		0	
9	Лузин Валентин Александрович	0	0		0		0		0		0	
10	Коркунов Константин Сергеевич	0	0		0		0		0		0	
11	Денисенко Петр Степанович	0	0		0		0		0		0	
12	Борздый Валерий Викторович	0	0		0		0		0		0	
13	Руппа Владимир Иосифович	0	0		0		0		0		0	
14	Ланинкин Александр Владимирович	0	0		0		0		0		0	
15	Дугин Александр Александрович	0	0		0		0		0		0	
	Итого	0	0		0		0		0		0	

Выборы депутатов Думы Ивдельского городского округа седьмого созыва 19 сентября 2021 года
(наименование выборов)

По состоянию на 27.07.2021

ПФР

Большинство заявлений на выплату школьникам в августе будет сформировано автоматически

Выплату получат дети, которым 6 лет исполняется не позднее 1 сентября этого года, а также дети, которым на момент выхода указа Президента (2 июля) еще не было 18 лет. Деньги можно получить на любой банковский счёт. Если у вас карта, номер счёта можно найти в онлайн-банке. Подойдёт карта любой платёжной системы — «Мир», «Visa», «Mastercard» и другие. Получить выплату по почте нельзя.

Большинству родителей детей от 6 до 18 лет не придется самостоятельно заполнять заявление на новую разовую выплату 10 тыс. рублей, которую Пенсионный фонд начнет предоставлять с середины августа. Заявления будут автоматически формироваться по имеющимся у фонда данным и появляться в личных кабинетах родителей на портале госуслуг. Чтобы завершить оформление выплаты, родителям останется только проверить актуальность информации и подтвердить согласие на ее дальнейшую обработку.

Для заполнения заявлений используется информация, собранная в ходе прошлогодних выплат Пенсионного фонда на детей до 16 лет. Она включает в себя ФИО и СНИЛС родителя, от имени которого подается заявление, сведения о детях, в том числе СНИЛС и данные ЗАГС о рождении, а также реквизиты счета для зачисления средств. Если какие-либо из этих данных уже неактуальны или просто должны быть заменены на другие, родители смогут скорректировать информацию.

Заполненные заявления уже 11 июля начали появляться в личных кабинетах родителей, в том числе у тех, которые в прошлом году подавали бумажные заявления на выплаты детям, а потом завели электронный кабинет. Непосредственно прием заявлений откроется с 15 июля и будет идти до конца октября. При наличии права родители смогут обратиться за выплатой в любое удобное время в течение всего этого периода. Помимо портала госуслуг заявления будут также приниматься во всех клиентских службах Пенсионного фонда.

По вопросам обращаться по телефонам горячей линии ОПФР по Свердловской области: 8-800-600-03-89, 8 (343) 286-78-01.

Управление Пенсионного фонда РФ в г. Ивделе.

Информация о зарегистрированных кандидатах в депутаты на выборах депутатов Думы Ивдельского городского округа седьмого созыва 19 сентября 2021 года

1. Довгенко Анатолий Геннадьевич – зарегистрированный кандидат в депутаты Думы Ивдельского городского округа седьмого созыва по пятимандатному избирательному округу № 2.

2. Шелиманов Сергей Александрович – зарегистрированный кандидат в депутаты Думы Ивдельского городского округа седьмого созыва по пятимандатному избирательному округу № 1.

3. Кочкин Сергей Владимирович – зарегистрированный кандидат в депутаты Думы Ивдельского городского округа седьмого созыва по пятимандатному избирательному округу № 1.

4. Пенягина Мария Леонидовна – зарегистрированный кандидат в депутаты Думы Ивдельского городского округа седьмого созыва по пятимандатному избирательному округу № 3.

5. Гилаздинов Рафаил Фаритович – зарегистрированный кандидат в депутаты Думы Ивдельского городского округа седьмого созыва по пятимандатному избирательному округу № 3.

6. Глазунова Светлана Анатольевна – зарегистрированный кандидат в депутаты Думы Ивдельского городского округа седьмого созыва по пятимандатному избирательному округу № 3.

7. Заморин Николай Геннадьевич – зарегистрированный кандидат в депутаты Думы Ивдельского городского округа седьмого созыва по пятимандатному избирательному округу № 2.

Поздравляем !

От всего нашего дружного коллектива ПОЗДРАВЛЯЕМ настоящего профессионала, трудоголика и руководителя Наталью Викторовну Кашину С ЮБИЛЕЕМ!

Всем коллективом поздравляем
Вас с юбилеем – лучшим днём!
От всей души теперь желаем,
Чтоб наполнялся счастьем дом!
Вы нас ведёте по течению
К богатству, сладкому мгновенью.
Врагов сажаете на мель,
Покажете, где в сказку дверь.
Вмиг поругаете немножко
Приказом, штрафом понарошку.
Но тут же улыбнетесь нам,
Мы любим Вас, как и Вы нас!

Ваш коллектив.

Городской Совет ветеранов от всей души ПОЗДРАВЛЯЕТ Александра Егоровича Лохмана – С 90-ЛЕТИЕМ!

Вас с достойным юбилеем
Мы сердечно поздравляем,
В благородных девяносто,
Сил, здоровья пожелаем.
Чтоб семья была опорой,
Бодрым был настрой всегда,
Чтоб теплом любви родных
Согревали Вас года!

ОЛМЕД медицинский центр
8 АВГУСТА в ИВДЕЛЕ
ДИАГНОСТИКА И ЛЕЧЕНИЕ ВАРИКОЗА
• лазерные технологии
• быстро и без боли
• опытные врачи МЦ «ОЛМЕД»

8 804-333-000-2
Лицензия № ЛО-66-01-004439 от 27.12.2016г
www.mcolmed.ru
ВОЗМОЖНЫ ПРОТИВОПОКАЗАНИЯ, ПРОКОНСУЛЬТИРУЙТЕСЬ У СПЕЦИАЛИСТА
Реклама

КУПЛЮ ПРЕДМЕТЫ СТАРИНЫ, АНТИКВАРИАТ, МОНЕТЫ И ПРОЧЕЕ. Тел. 8-9043840941.
Реклама

КАФЕ «ТРАНЗИТ»
г. Ивдель, ул. Школьная, 23 А работает для вас КРУГЛОСУТОЧНО!
*Широкий ассортимент блюд русской кухни,
*качество, доступная цена,
*большое разнообразие выпечки,
*принимаем заявки на проведение поминальных обедов.
Заказы принимаются по тел.: 8-9530538311, 9000360509.
Реклама

КАФЕ «ТРАНЗИТ»
на постоянную работу ТРЕБУЮТСЯ
КУХРАБОТНИКИ.
Соцпакет.
Тел. 8-9530479887, 9000360509.
Реклама

В связи с расширением штата открыт набор по профессиям:
ИСУ ИНСТАЛСАЙТУРАЛ
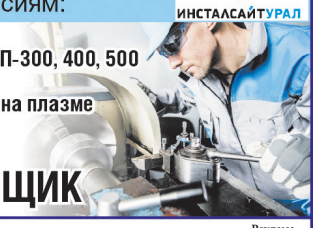
▪ ТОКАРЬ на станок ДИП-300, 400, 500
▪ ОПЕРАТОР ЧПУ на плазме
▪ ЭЛЕКТРИК
▪ СЛЕСАРЬ-СБОРЩИК
Реклама
✓ ВАХТА г.Екатеринбург
✓ Жилье предоставляется за счет работодателя
✓ Официальное трудоустройство
✓ Заработная плата высокая
8-900-046-55-68

ТРЕБУЮТСЯ МОЙЩИЦЫ-УБОРЩИЦЫ
в г. Екатеринбург. ВАХТА (питание, проживание бесплатное).
З/п 35 тыс. рублей в месяц.
Тел. 8-912-677-9777.
Реклама

КУПЛЮ ВАШ АВТО: БЫСТРО, ДОРОГО, ДЕНЬГИ СРАЗУ
ТЕЛ. 8-965-511-44-44
Реклама

ПРОДАЮ 2-ю квартиру в центре г. Ивделя, ул. Трошева, 7, 2-й этаж. Мебель и быт. технику оставляю. Цена 750 тыс. рублей. **Тел. 8-9501966099.**

ПРОДАЮ корову (можно на мясо), цена 40 тыс. руб.; быка, 6 месяцев, цена 25 тыс. руб. **Тел. 8-9045485971.**

20 июля на 74-м году скоропостижно ушел из жизни

КАМАЕВ Юрий Иванович,

любимый наш муж, отец, тесть, дедушка.

ВЫРАЖАЕМ сердечную благодарность бригадам Скорой помощи, работникам отделения реанимации Ивдельской ЦРБ, ООО «РАКС», «Ритуал», кафе «Транзит», семье Т. А. и В. С. Князевых, коллективу отделения Уральской авиабазы, лаборатории ЦРБ, коллегам по работе в ЦРБ, родственникам, зятю, друзьям, знакомым, соседям, всем оказавшим помощь в трудные для нас дни и принявшим участие в похоронах дорогого нам человека.

Жена, дочь, родные покойного.

ФОТОКОНКУРС

«Мой уДачный сезон»

РЕДАКЦИЯ ГАЗЕТЫ «СЕВЕРНАЯ ЗВЕЗДА» совместно с Ивдельской ветеранской организацией, при спонсорской поддержке ООО «Саумская горнорудная компания» проводит онлайн-фотоконкурс садоводов и огородников «Мой уДачный сезон». На конкурс принимаются фотоизображения в любой из номинаций:

- ***«Удивительное рядом»*** *(необычный фрукт или овощ, выращенный на своем участке);*
- ***«Эксклюзивная клумба»*** *(декоративное оформление клумбы на своем участке);*
- ***«Мой маленький дворик»*** *(декоративное оформление своего садового, дачного участка);*
- ***«Мастер консервирования»*** *(оригинальные заготовки на зиму из овощей, ягод и фруктов).*

Конкурсант имеет право принять участие в одной или нескольких номинациях. Награждение будет осуществляться только в одной номинации.

Конкурс проводится с 28 июля по 30 августа 2021 года.

Фотографии работ и заявка на участие в конкурсе отправляются в редакцию газеты «Северная звезда» с 28 июля по 26 августа 2021 года любым из удобных способов:

- по электронный почте: zvezda-sev@mail.ru.
- по адресу: г. Ивдель, ул. А.Ворошилова, 4 ,каб. 24.

Подробная информация по телефону: 2-21-04.

Положение о конкурсе размещено на сайте газеты http://ivdelgazeta.ru/photo/rabotyi-uchastnikov-konkursa/.

Жетон для голосования за понравившуюся работу

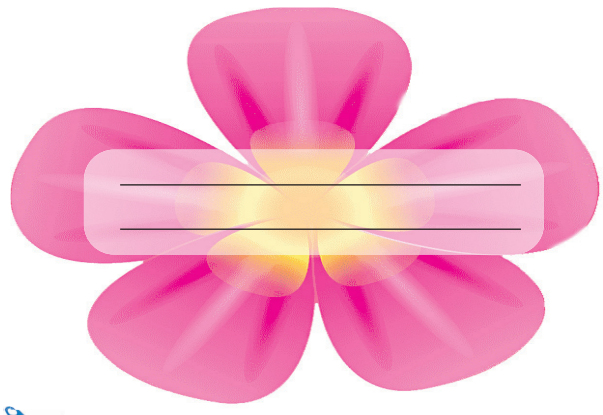

Данный жетон необходимо вырезать и написать Ф.И.О., номинацию участника конкурса. Набравшие наибольшее количество голосов получат грамоты «Приз зрительских симпатий» и специальный приз.

Жетоны принимаются в редакции газеты «СЗ» или в ящике для бесплатных частных объявлений, установленных в магазинах: ***«Любимый» (Ивдель-4) , «Елена» (Ивдель-3), «Олимп» (г. Ивдель), «Услада» (Ивдель-1).***

Фото участников будут размещены на ***официальном сайте газеты Северная звезда (http://ivdelgazeta.ru/photo/rabotyi-uchastnikov-konkursa/)***, а также на страницах газеты в социальных сетях ***ВКонтакте*** (https://vk.com/album-145455352_280332468), ***Инстаграме*** (https://www.instagram.com/ivdelgazeta/) и ***Одноклассники*** (https://ok.ru/group/55860946403469/album/922447289997).

Директор ГАУПСО «Редакция газеты «Северная звезда» А. И. Мехрякова. Тел. 2-21-04.
Отдел писем, рекламы и объявлений, тел. 2-25-02.

Адрес редакции и издателя: 624590 г. Ивдель, ул. А. Ворошилова, 4.
E-mail: zvezda-sev@mail.ru

Учредители газеты: Департамент информационной политики Свердловской области, Администрация Ивдельского городского округа. Издатель – (ГАУПСО) «Редакция газеты «Северная звезда».

Рукописи, письма не рецензируются и не возвращаются, публикуются по усмотрению редакции. Объявления платные. За содержание объявлений редакция ответственности не несет, справки у рекламодателя. Мнение авторов не обязательно отражает точку зрения редакции. Перепечатка допускается только с согласия редакции.

Газета зарегистрирована Управлением Федеральной службы по надзору в сфере связи, информационных технологий и массовых коммуникаций по Уральскому федеральному округу. № свидетельства ПИ № ТУ66-01807 от 03.03.2020 г.

Тираж 2000

Компьютерная верстка. Печать офсетная. Объем 3 п.л. Отпечатано в ГУП СО «Монетный щебеночный завод» СП «Березовская типография» 623700, Свердловская область, г. Березовский, ул. Красных героев, дом № 10, оф.4. Газета выходит по четвергам. Номер подписан в 16.00 по графику 16.00.

Заказ 1646